

OPINIA Nr: POP-573/2024

z dnia: 2024/09/20

Rzeczoznawca : mgr inż. Krzysztof Howil RS 001238

Właściciel: REG. DYR. LASÓW PAŃSTWOWYCH W POZNANIU

Adres: ul. GAJOWA 10, 60-959 POZNAŃ

Zadanie: Ocena stanu technicznego i określenie wartości rynkowej pojazdu

DANE IDENTYFIKACYJNE POJAZDU

Dane: [O] IX-2024

Marka: RENAULT

Rok produkcji: 2017

Model: Talisman dCi MR`15 E6

Wersja: Initiale Paris Energy 160 EDC

Nr rejestracyjny: PO 4X378

Rodzaj pojazdu: Samochód osobowy

VIN: VF1RFD00857388251

Nr INFO-EKSPERT	031-08554
Data pierwszej rejestracji	2017/03/01
Wskazanie drogomierza	179790 km
Okres eksploatacji pojazdu (17/03/01-24/09/20)	91 mies.
Kolor powłoki lakierowej, (rodzaj lakieru)	szary 2-warstwowy z efektem metalicznym
Dop. masa całkowita	2122 kg*
Rodzaj nadwozia	sedan 4 drzwiowy
Jednostka napędowa	z zapłonem samoczynnym
Pojemność / Moc silnika	1598 ccm / 118kW (160KM)
Doładowanie	Turbosp. z chłodn. powietrza
Liczba cylindrów / Układ cylindrów / Liczba zaworów	4 / rzędowy / 16
Rodzaj skrzyni biegów	automatyczna
Rodzaj napędu	przedni (4x2)

WYPOSAŻENIE STANDARDOWE (2017.01-2017.08)

L.p.	Nazwa elementu wyposażenia	L.p.	Nazwa elementu wyposażenia
1	ABS - system zapobiegający blokowaniu kół	29	Renault Multi-Sense
2	Czujnik deszczu	30	Siedzenia tylne dzielone asymetrycznie
3	*Dach panoramiczny regulowany elektrycznie	31	Sygnalizacja niezapiętych pasów bezpieczeństwa
4	Dywaniaki	32	System 4Control - 4 koła skrętne
5	Głośniki 13 szt.	33	System bluetooth oraz interfejsy audio USB
6	Gniazdo 12V 2 szt.	34	System Electronic Damper Control
7	Hamulec postojowy automatyczny	35	System ESM (Energy Smart Management)
8	Karta Renault Hands Free	36	System kontroli ciśnienia w oponach
9	Kierownica pokryta skórą	37	System kontroli trakcji ESC
10	Klamki zewnętrzne w kolorze nadwozia	38	System Start/Stop
11	Klimatyzacja automatyczna 2 strefowa	39	System ułatwiający ruszanie na wzniesieniu HSA
12	Kolumna kierownicy z regulacją wysokości i głębokości	40	Szyby tylne przyciemniane
13	Konsola środkowa ze schowkami	41	Światła do jazdy dziennej LED
14	Kurtyny powietrzne boczne	42	Światła drogowe automatycznie włączane
15	Lusterko wewnętrzne ściemniane automatycznie	43	Światła p/mgielne przednie
16	Mapa Europy rozszerzona	44	Światła przednie LED
17	Nakładki ozdobne progów	45	Światła stop LED
18	Nawiew powietrza na siedzenia tylne	46	Tapicerka ze skóry Nappa (8**A)

19	Odtwarzacz CD	47	Tarcze kół aluminiowe 19"
20	Ogranicznik prędkości	48	Wyświetlacz 7"
21	Oświetlenie wewnętrzne LED	49	Zagłówki typu Relax
22	Oświetlenie wnętrza Ambiente	50	Zamek centralny zdalnie sterowany
23	Otwór na długie przedmioty w siedzeniu tylnym	51	Zestaw naprawczy opon
24	Poduszka powietrzna kierowcy	52	Złącze "AUX" 2 szt.
25	Poduszka powietrzna pasażera z możliwością odłączenia	53	Złącze "USB" dla I rzędu siedzeń 2 szt.
26	Poduszki powietrzne boczne	54	Złącze "USB" dla II rzędu siedzeń 2 szt.
27	Przygotowanie do montażu autoalarmu	55	Złącze kart SD
28	Radioodtwarzacz		

**L.p. Nazwa pakietu / elementu pakietu wyposażenia standardowego**

- 1 Czujniki parkowania - przód/tył
  - Czujniki parkowania - przód
  - Czujniki parkowania - tył
- 2 Fotel kierowcy z regulacją wysokości i odcinka lędźwiowego
  - Fotel kierowcy z regulacją wysokości
  - Fotel kierowcy z regulacją odcinka lędźwiowego
- 3 Fotel pasażera z regulacją wysokości i odcinka lędźwiowego
  - Fotel pasażera z regulacją wysokości
  - Fotel pasażera z regulacją odcinka lędźwiowego
- 4 Fotele przednie podgrzewane i wentylowane
  - Fotel kierowcy podgrzewany
  - Fotel pasażera podgrzewany
  - Fotel kierowcy wentylowany
  - Fotel pasażera wentylowany
- 5 Fotele przednie regulowane elektrycznie z pamięcią położenia
  - Fotel kierowcy regulowany elektrycznie
  - Fotel kierowcy z pamięcią położenia
  - Fotel pasażera z pamięcią położenia
  - Fotel pasażera regulowany elektrycznie
- 6 Lusterka zewnętrzne podgrzewane i regulowane elektrycznie wkolorze nadwozia
  - Lusterka zewnętrzne regulowane elektrycznie
  - Lusterka zewnętrzne w kolorze nadwozia
  - Lusterka zewnętrzne podgrzewane elektrycznie
- 7 Lusterka zewnętrzne składane z pamięcią pozycji
  - Lusterka zewnętrzne składane
  - Lusterka zewnętrzne z pamięcią położenia
- 8 Pakiet Multimedia R-Link 2 BOSE
  - System nawigacji satelitarnej
  - System multimedialny
  - Audio System Bose
  - Wyświetlacz 8,7" dotykowy
- 9 Pakiet Techno
  - Tempomat aktywny
  - System wspomagania nagłego hamowania
  - Wyświetlacz Head-Up
- 10 Pakiet Vision System
  - System ostrzegania o nadmiernej prędkości
  - System kontroli pasa ruchu LDW
  - Światła drogowe adaptacyjne
- 11 Szyby przednie i tylne regulowane elektrycznie
  - Szyby przednie regulowane elektrycznie
  - Szyby tylne regulowane elektrycznie

**WYPOSAŻENIE DODATKOWE**

L.p.	Nazwa elementu wyposażenia	Wartość [PLN]
1	Lakier metalizowany	661

### OPIS ZAMONTOWANEGO W POJEŹDZIE OGUMIENIA

Koło	Marka, typ	Bieżnik [mm]	Zużycie [%]
Przednie lewe:	KLEBER 245/40 R19 98Y XL DYNAXER UHP TL	4,0	66
Przednie prawe:	KLEBER 245/40 R19 98Y XL DYNAXER UHP TL	4,0	66
Tylne lewe:	KLEBER 245/40 R19 98Y XL DYNAXER UHP TL	4,0	66
Tylne prawe:	KLEBER 245/40 R19 98Y XL DYNAXER UHP TL	4,0	66

### STAN TECHNICZNY POJAZDU

Przedstawiony do oględzin pojazd był zabrudzony.

#### SILNIK:

Stwierdzono:

Rozruch i praca silnika na wolnych obrotach w nie budzi zastrzeżeń, natomiast silnik nie reaguje prawidłowo na gwałtowne otwarcie przepustnicy, dusi się co może być spowodowane zacieraniem się zaworu EGR. Serwis Renault wskazuje na konieczność wymiany zaworu EGR.

Układy chłodzenia i smarowania szczelne. Komora silnika brudna.

#### PODWOZIE:

Stwierdzono:

Zespoły i mechanizmy podwozia są kompletne i stopień zużycia odpowiedni do przebiegu i okresu użytkowania. Naloty korozji.

Serwis Renault przeprowadził weryfikację stopnia zużycia elementów zawieszenia przedniego i zalecił wymianę amortyzatorów przednich oraz wahaczy przednich.

#### NADWOZIE:

Nadwozie typu: sedan, 4 drzwiowe, kolor szary,

Stwierdzono:

- pokrywa komory silnika - punktowe odpryski,
- błotnik tylny prawy - punktowe wgniecenie,

#### OSPRZĘT I WYPOSAŻENIE POJAZDU:

Kompletne sprawne technicznie.

Stwierdzono;

- zderzak tylny - przetarty,
- podłokietnik kierowcy - wytłamane mocowanie,
- tapicerka wnętrza - zabrudzona,

### KOREKTY

**WARTOŚĆ BAZOWA BRUTTO (88 mies.) ..... 61 800 PLN**

**KOREKTA ZA WYPOSAŻENIE DODATKOWE ..... 661 PLN**

*Wypożyczenie pojazdu powoduje powiększenie wartości pojazdu, gdy jest wyposażeniem ponadstandardowym oraz jest sprawne, czyli zdolne do spełnienia swojej funkcji. Wielkość korekty wartości bazowej, związanej z wyposażeniem dodatkowym pojazdu została określona na podstawie udziału tego wyposażenia w wartości standardowo wyposażonego nowego pojazdu z uwzględnieniem amortyzacji pojazdu i zwiększonej amortyzacji jego wyposażenia.*

**KOREKTA ZA PIERWSZĄ REJESTRACJĘ ..... - 625 PLN**

*Korekta uwzględnia wpływ daty pierwszej rejestracji pojazdu (pierwszego dopuszczenia do ruchu po zakupieniu pojazdu nowego) na jego wartość. Przyjmuje się, że pojazd bazowy został zarejestrowany po raz pierwszy 2017/05/15. Pojazd wyceniany został zarejestrowany 2 miesiące wcześniej, zatem jego okres eksploatacji jest dłuższy od okresu eksploatacji pojazdu bazowego i stąd wynika ujemna korekta wartości.*

**KOREKTA ZA PRZEBIEG ..... - 1 644 PLN**

*Korekta uwzględnia wpływ przebiegu pojazdu na jego wartość. Wartość bazowa (skorygowana o wpływ pierwszej rejestracji) została określona dla przebiegu normatywnego 166 500 km. Zweryfikowany przebieg wycenianego pojazdu jest większy od normatywnego o 13 290 km. Powoduje to zastosowanie korekty wartości w wysokości -2,66%.*

KOREKTA ZA OGUMIENIE ..... - 579 PLN

Korekta uwzględnia wpływ stanu ogumienia na wartość pojazdu. Zużycie poszczególnych opon zostało określone z uwzględnieniem zmierzonej wysokości ich bieżnika. Punktem odniesienia jest ogumienie o zużyciu 50%.

KOREKTY RÓŻNE ..... - 9 024 PLN

W tym:	[%]	Wart. [PLN]
Stan utrzymania i dbałość o pojazd	-3,0	-1 805
<i>Stan utrzymania i dbałość o pojazd mogą mieć wpływ na wartość rynkową pojazdu w przypadku, gdy stan wycenianego pojazdu istotnie odbiega od dobrego, odpowiedniego dla danego okresu eksploatacji i przebiegu. Stwierdzony ponadprzeciętnie dobry stan świadczący o wyjątkowej dbałości o pojazd może stanowić podstawę korekty dodatniej wartości, stan gorszy od typowego dobrego - podstawę do korekty ujemnej.</i>		
Szczególny charakter eksploatacji	-10,0	-6 019
<i>Negatywny wpływ na wartość rynkową może mieć używanie pojazdu w nietypowych warunkach, jak też w nietypowy sposób, np.: do nauki jazdy, do jazd sportowych i testowych, samochodu osobowego do celów zarobkowych, częsta jazda z przyczepą przez samochód osobowy lub terenowy, itp. Wielkość tej korekty szacuje się w zależności od intensywności i okresu eksploatacji pojazdu w szczególny sposób.</i>		
Konieczne naprawy pojazdu	-2,0	-1 200
<i>Konieczność wykonania naprawy wycenianego pojazdu jest podstawą do obniżenia jego wartości w stosunku do wartości pojazdu sprawnego. O wielkości korekty decyduje koszt naprawy przywracającej pojazd do stanu technicznego odpowiedniego do okresu użytkowania pojazdu, jego przebiegu i ogólnego stanu technicznego.</i>		

**Wartość rynkowa brutto wyżej zidentyfikowanego pojazdu, określona na dzień wykonania opinii wynosi:**

**50600 PLN**

(słownie: pięćdziesiąt tysięcy sześćset złotych)

w tym VAT (23,0%) 9461,79 PLN

**Wartość określono na podstawie:**

- notowań wartości rynkowych z bazy pojazdów "Komputerowego Systemu INFO-EKSPERT" na IX-2024 zaakceptowanych przez wykonawcę opinii,
- korekt mających wpływ na wartość pojazdu.

Wycenę sporządził:

..... pieczęć

Z up. Prezesa Zarządu

Beata Tabor-Stachowiak

Sprawdzono  
pod kątem formalnym

RZECZOZNAWCY TECHNIKI SAMOCHODOWEJ,  
RUCHU DROGOWEGO, MASZYN I URZĄDZEŃ

Dnia ..... r.

Spółka z o.o.  
61-896 Poznań, ul. Towarowa 35/37  
tel. 61 853-74 49, 853-78-87, fax 61 853-78-97  
NIP 778-10-15-140, REGON 630272765

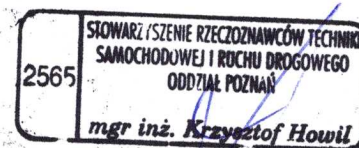

2002  
Krajowa Izba Skarbowa  
Urząd w Warszawie  
Wydział I - Podatki dochodowe  
Załącznik nr 1 do formularza  
ZAWARTOŚĆ REZERWACJI  
ZAWARTOŚĆ REZERWACJI

# DOKUMENTACJA FOTOGRAFICZNA

do opinii nr: POP-573/2024

z dnia: 2024/09/20

## DANE IDENTYFIKACYJNE POJAZDU

Dane: [O] IX-2024

Marka: RENAULT

Rok produkcji: 2017

Model: Talisman dCi MR 15 E6

Wersja: Initiale Paris Energy 160 EDC

Nr rejestracyjny: PO 4X378

Rodzaj pojazdu: Samochód osobowy



Fot. 1



Fot. 2



Fot. 3



Fot. 4



Fot. 5



Fot. 6



Fot. 7



Fot. 8



Fot. 9



Fot. 10



Fot. 11

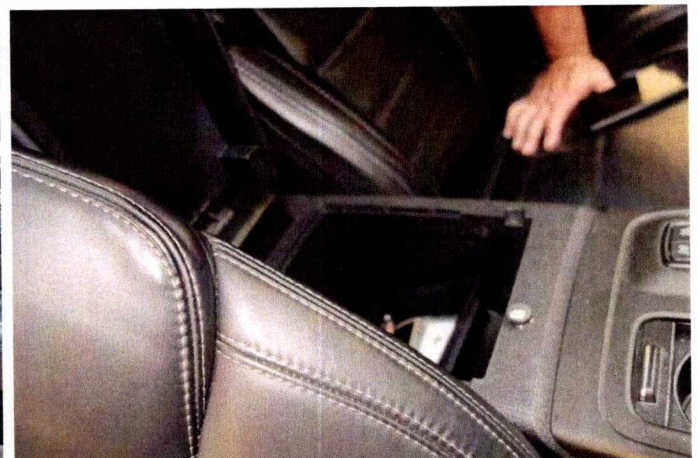

Fot. 12



Fot. 13

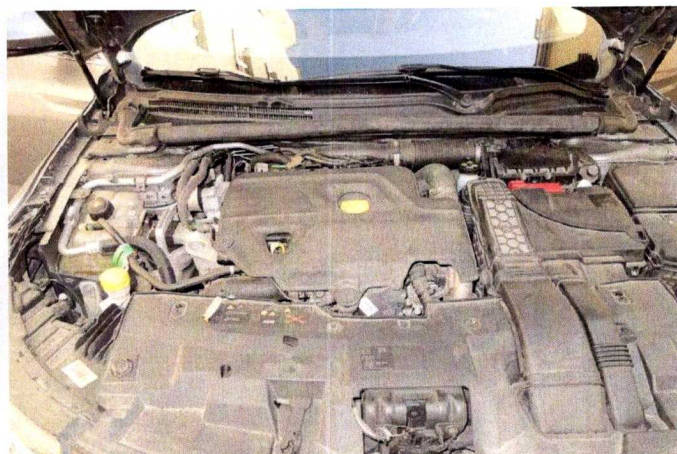

Fot. 14

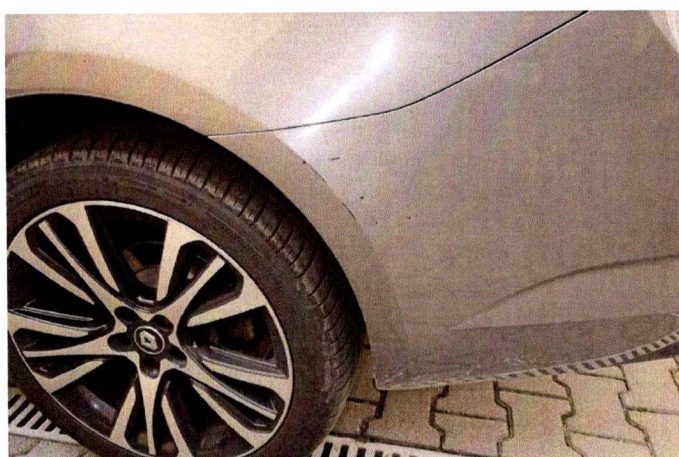

Fot. 15



Fot. 16



Fot. 17



Fot. 18





Fot. 19



Fot. 20

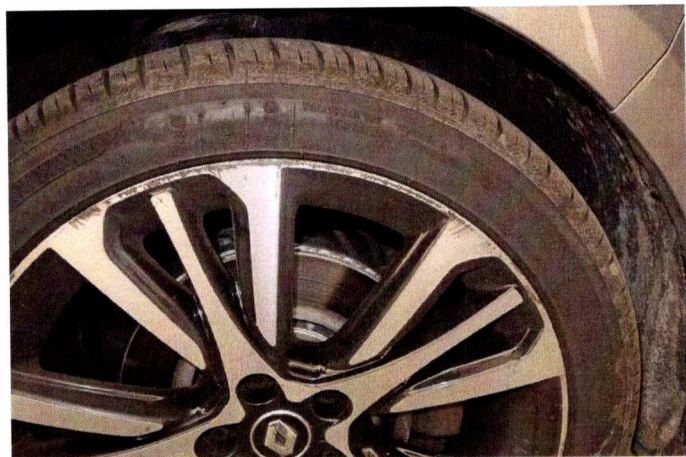

Fot. 21



Fot. 22

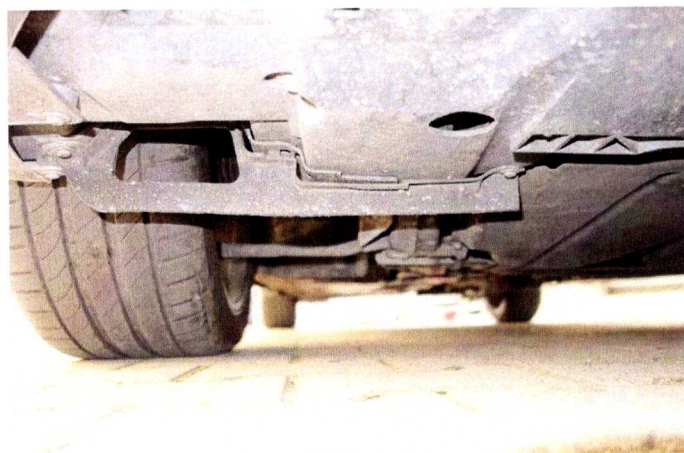

Fot. 23



Fot. 24

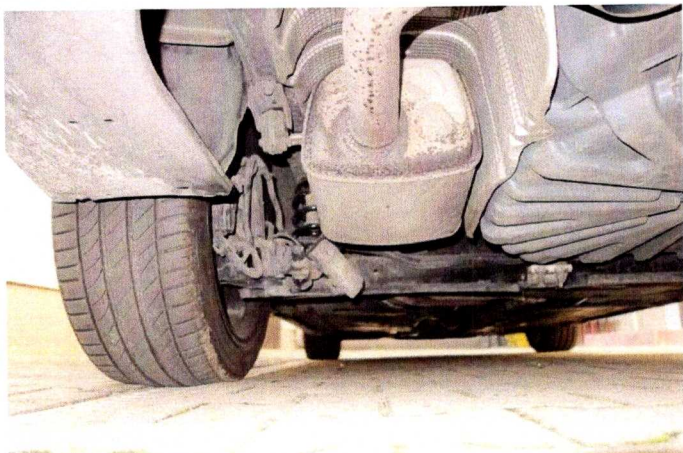

Fot. 25



Fot. 26

**ARKUSZ USTALENIA WARTOŚCI POJAZDU**

do opinii nr: POP-573/2024

z dnia: 2024/09/20

Rzeczoznawca : mgr inż. Krzysztof Howil RS 001238

Właściciel: REG. DYR. LASÓW PAŃSTWOWYCH W POZNANIU

Adres: ul. GAJOWA 10, 60-959 POZNAŃ

Zadanie: Ocena stanu technicznego i określenie wartości rynkowej pojazdu

**DANE IDENTYFIKACYJNE POJAZDU**

Dane: [O] IX-2024

Marka: RENAULT

Rok produkcji: 2017

Model: Talisman dCi MR`15 E6

Wersja: Initiale Paris Energy 160 EDC

Nr rejestracyjny: PO 4X378

Rodzaj pojazdu: Samochód osobowy

Nr IE: 031-08554

**USTALENIE WARTOŚCI POJAZDU**

Ostatnia cena nowego pojazdu: 152 500 PLN brutto na 12/2018

**KATALOG WARTOŚCI BAZOWYCH (BRUTTO):**

rok	mies.	wart. z katal. [PLN]	wart. zadana [PLN]
2018	05	67700	67700
2017	05	61800	61800
2016	05	56800	56800
2015	05	52200	52200
WARTOŚĆ BAZOWA BRUTTO (88 mies.)			<b>61 800 PLN</b>

Normatywny okres eksploatacji	88 mies.
DATA PIERWSZEJ REJESTRACJI (rok/mies/dn)	2017/03/01
Rzeczywisty okres eksploatacji	91 mies.
KOREKTA ZA PIERWSZĄ REJESTRACJĘ	- 625 PLN po korekcie: 61 175 PLN

**LISTA WYPOSAŻENIA:**

Lista wyposażenia na podstawie informacji z bazy danych na okres: 2017.01-2017.08

**WYPOSAŻENIE DODATKOWE:**

L.p.	Nazwa elementu wyposażenia	wta	data zam.	wpa	[%]	Wsp.	Wart. [PLN]
1	Lakier metalizowany	0,50			1,59	0,68	661
KOREKTA ZA WYPOSAŻENIE DODATKOWE							<b>661 PLN</b>
KOREKTA ZA WYPOSAŻENIE							<b>661 PLN po korekcie: 61 836 PLN</b>

Przebieg normatywny	166 500 km
Przebieg rzeczywisty odczytany	179 790 km
KOREKTA ZA PRZEBIEG	- 1 644 PLN po korekcie: 60 192 PLN

**ZASTOSOWANE KOREKTY RÓŻNE:**

Opis korekty	[%]	Wart. [PLN]
Stan utrzymania i dbałość o pojazd	-3,0	-1 805
Szczególny charakter eksploatacji	-10,0	-6 019
Konieczne naprawy pojazdu	-2,0	-1 200
KOREKTY RÓŻNE		<b>- 9 024 PLN po korekcie: 51 168 PLN</b>

**STAN OGUMIENIA:**

Oś	Koło	Cena Zuż. Bieżn	Koło	Cena Zuż. Bieżn	Koło	Cena Zuż. Bieżn	Koło	Cena Zuż. Bieżn
		[PLN] [%] [mm]		[PLN] [%] [mm]		[PLN] [%] [mm]		[PLN] [%] [mm]

Przednia	Lewe: 904 66* 4	Prawe: 904 66* 4
Tylna	Lewe: 904 66* 4	Prawe: 904 66* 4
KOREKTA ZA OGUMIENIE .....		- 579 PLN po korekcie: 50 589 PLN
WARTOŚĆ RYNKOWA BRUTTO PO ZAOKRĄGLENIU .....		50 600 PLN

Wycenę sporządził:

..... pieczęć  
.....

Dnia ..... r.

RZECZOZNAWCY TECHNIKI SAMOCHODOWEJ,  
RUCHU DROGOWEGO, MASZYN I URZĄDZEN

**RZECZOZNAWCY - MCI**

Spółka z o.o.  
61-896 Poznań, ul. Towarowa 35/37  
tel. 61 853-74-49, 853-78-87, fax 61 853-78-97  
NIP 778-10-15-140, REGON 630272765

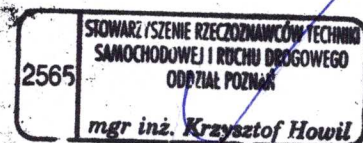

mgr inż. Krzysztof Howiś  
Opolna 103B/A  
SAMODZWIĘŻLI ROKICH BRZOSKOWO  
SZKOLENIE TECHNICZNE KRAJOWA  
Sędzi

Sędzi

# ARKUSZ BADANIA POWŁOKI LAKIEROWEJ

do opinii nr: POP-573/2024

z dnia: 2024/09/20

Rzecznawca : mgr inż. Krzysztof Howil RS 001238

Właściciel: REG. DYR. LASÓW PAŃSTWOWYCH W POZNANIU

Adres: ul. GAJOWA 10, 60-959 POZNAŃ

Zadanie: Ocena stanu technicznego i określenie wartości rynkowej pojazdu

## DANE IDENTYFIKACYJNE POJAZDU

Dane: [O] IX-2024

Marka: RENAULT

Rok produkcji: 2017

Model: Talisman dCi MR'15 E6

Wersja: Initiale Paris Energy 160 EDC

Nr rejestracyjny: PO 4X378

Rodzaj pojazdu: Samochód osobowy

## OPIS POWŁOKI LAKIEROWEJ

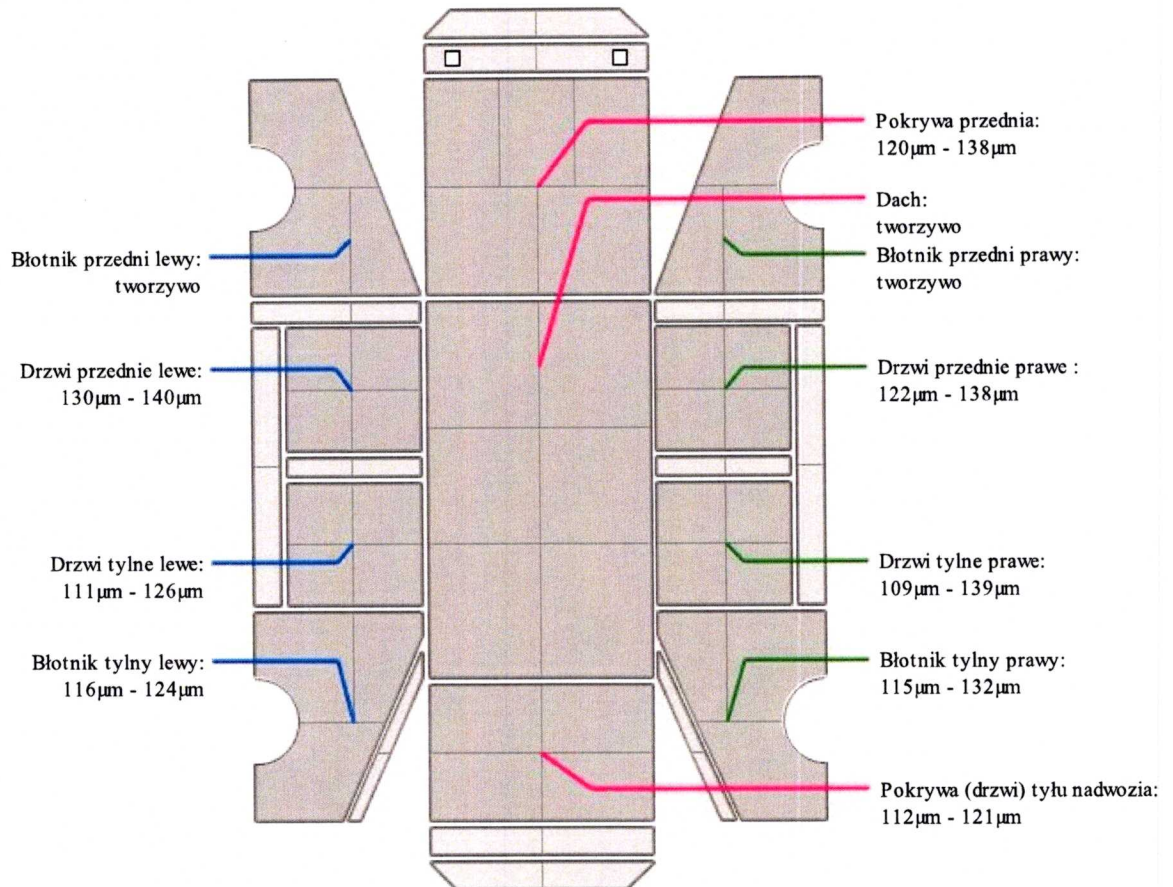

with the K...  
 1988  
 2000  
 2000  
 2000