



Rejon I
„Poznań”

REGIONALNA DYREKCJA LASÓW PAŃSTWOWYCH
W POZNANIU

Wieloletni Łowiecki Plan Hodowlany na okres 01.04.2017r. - 31.03.2027r.



Zdjęcia Antoni Kasprzak



Urząd Marszałkowski
Województwa Wielkopolskiego



Polski Związek Łowiecki

**WIELOLETNI ŁOWIECKI PLAN HODOWLANY
DLA
I REJONU HODOWLANEGO „POZNAŃ”
NA OKRES OD 1.04.2017 R. DO 31.03.2027 R.**



1. Data sporządzenia planu: 31.03.2017 r.

PLAN SPORZĄDZIŁ

2. Imię, nazwisko i podpis osoby sporządzającej plan

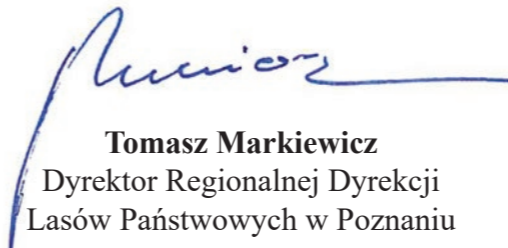
Tomasz Markiewicz
Dyrektor Regionalnej Dyrekcji
Lasów Państwowych w Poznaniu



PLAN UZGODNIONO

3. Imię, nazwisko i podpis przedstawiciela Polskiego Związku Łowieckiego

Zbigniew Zieliński
Przewodniczący Zarządu Okręgowego
PZŁ w Poznaniu

POLSKI ZWIĄZEK ŁOWIECKI
Zarząd Okręgowy
ul. Libelta 31, 61-707 Poznań
tel. 852-42-18, 852-30-12
REGON 000742279-00292 NIP 526-030-04-63

4. Podpis marszałka województwa

Krzysztof Grabowski
Wicemarszałek Województwa
Wielkopolskiego

URZĄD MARSZAŁKOWSKI
WOJEWÓDZTWA WIELKOPOLSKIEGO
w Poznaniu
61-714 Poznań, al. Niepodległości 34

SPIS TREŚCI:

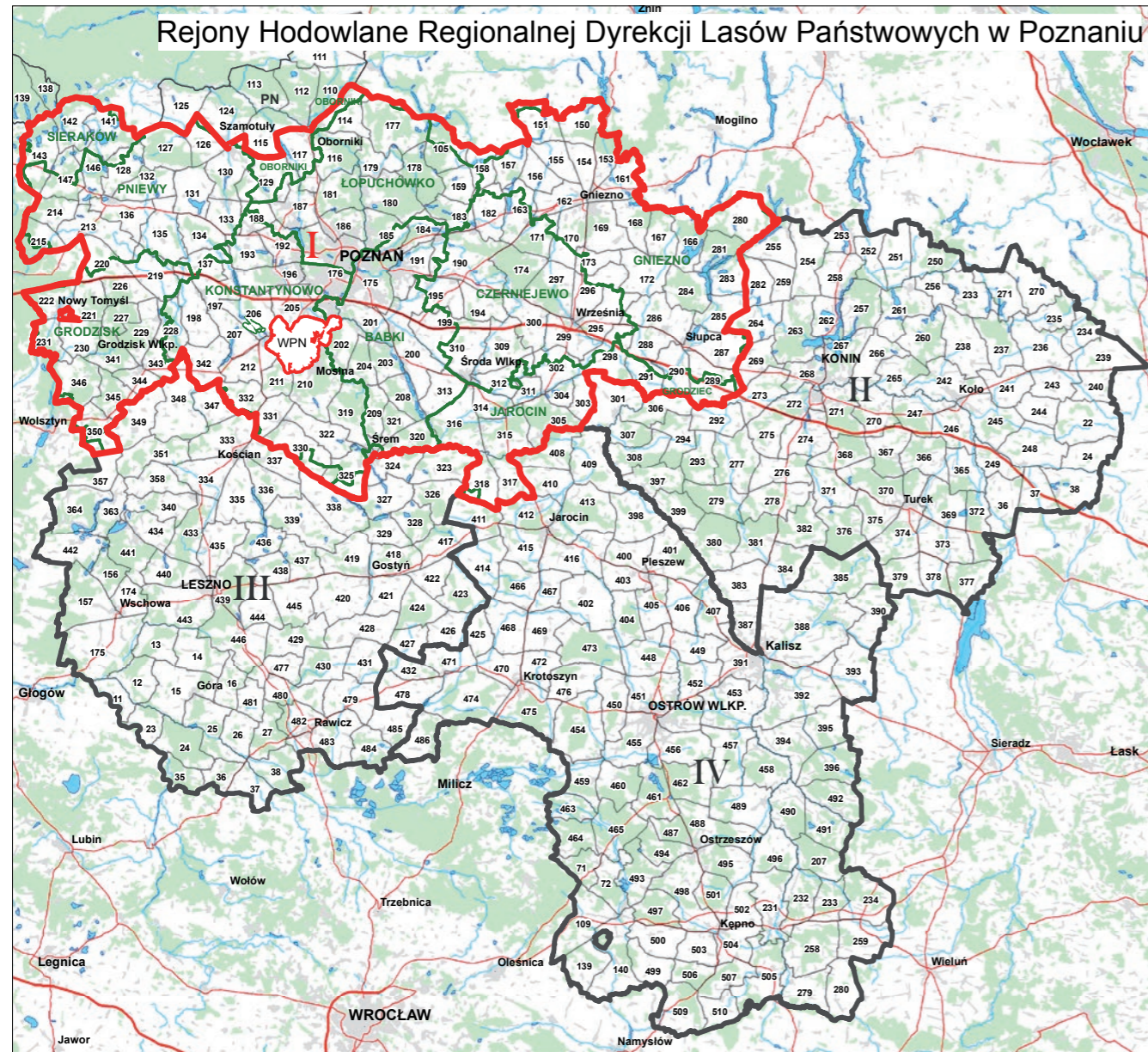

1A.	STRONA TYTUŁOWA – SPORZĄDZAJĄCY I UZGODNIENIA	3
1B.	MAPA REJONU HODOWLANEGO	4
1C.	WSTĘP I OPIS REJONU HODOWLANEGO.....	6
2A.	DANE DOTYCZĄCE ŁOWIECKIEGO REJONU HODOWLANEGO – POŁOŻENIE I PZŁ.....	9
2B.	DANE DOTYCZĄCE ŁOWIECKIEGO REJONU HODOWLANEGO - POWIERZCHNIA.....	13
2C1.	NAZWY WYSTĘPUJĄCYCH GATUNKÓW ZWIERZĄT ŁOWNYCH –ZWIERZYNA GRUBA	17
2C2.	NAZWY WYSTĘPUJĄCYCH GATUNKÓW ZWIERZĄT ŁOWNYCH-ZWIERZYNA DROBNA	20
2D.	ŚREDNIA MASA TROFEÓW SAMCÓW ZWIERZYNY PŁOWEJ [g].....	24
2E.	OPIS STRUKTURY PŁCIOWEJ WYSTĘPUJĄCEJ ZWIERZYNY GRUBEJ - stan na 10.03.2016 r. (NA PODSTAWIE LETNICH OBSERWACJI ZWIERZYNY)	27
2F.	OPIS STRUKTURY WIEKOWEJ SAMCÓW ZWIERZYNY PŁOWEJ	28
2G.	NAZWY GATUNKÓW I SZACUNKOWA LICZEBNOŚĆ DRAPIEŻNIKÓW - stan na 10.03.2016 r.	31
2.1	KATEGORIE OBWODÓW ŁOWIECKICH.....	34
2.2	LICZEBNOŚĆ WYSTĘPUJĄCYCH W REJONIE ZWIERZĄT ŁOWNYCH - stan na 10.03.2016 r.	37
2.3	ZAGĘSZCZENIE WYSTĘPUJĄCYCH W REJONIE ZWIERZĄT ŁOWNYCH - stan na 10.03.2016 r.	40
2.4	STAN ZAGOSPODAROWANIA REJONU HODOWLANEGO - stan na 10.03.2016 r.	43
2.5	DOCELOWY STAN ZAGOSPODAROWANIA REJONU HODOWLANEGO - planowany stan na 2027 r.	46
2.6	DOCELOWA LICZEBNOŚĆ WYSTĘPUJĄCYCH W REJONIE ZWIERZĄT ŁOWNYCH	49
	W PODZIALE NA GATUNKI - planowany stan na 2027 r.	
2.7	DOCELOWE ZAGĘSZCZENIE WYSTĘPUJĄCYCH W REJONIE ZWIERZĄT ŁOWNYCH W PODZIALE NA GATUNKI - planowany stan na 2027 r.	52

I Rejon Hodowlany „Poznań”

I. Wstęp

Prawny obowiązek sporządzania Wieloletnich Łowieckich Planów Hodowlanych (WŁPH) po raz pierwszy wprowadzono w Polsce w 1997 roku. Wtedy też pojawiła się potrzeba stworzenia większych jednostek łowieckich, tzw. rejonów hodowlanych (RH). Na terenie Regionalnej Dyrekcji Lasów Państwowych w Poznaniu już w 1995 r. - jeszcze przed uchwaleniem nowej ustawy Prawo łowieckie z dnia 13.10.1995r. utworzono pierwsze rejon hodowlane. Odbyło się to w porozumieniu z Katedrą Gospodarstwa Łowieckiego Akademii Rolniczej w Poznaniu z zamysłem nowego podejścia do gospodarowania populacjami jeleni (wyłącznie jeleni) na większym terenie niż obwód łowiecki. Wyodrębniono wtedy pięć RH na obszarze ówczesnego województwa poznańskiego i jeden obejmujący cały obszar byłego województwa leszczyńskiego. Pozostałe cztery rejon hodowlane zostały utworzone w 1998 roku na potrzeby sporządzenia pierwszej edycji Wieloletnich Łowieckich Planów Hodowlanych na okres od 1.04.1998r. do 31.03.2007 r.

Pierwsze WŁPH ekspirowały z dniem 31 marca 2007 roku. Na podstawie Rozporządzenia Ministra Środowiska z dnia 23 grudnia 2005 r. w sprawie rocznych planów łowieckich i wieloletnich łowieckich planów hodowlanych dyrektorzy regionalnych dyrekcji lasów państwowych sporządzili kolejne WŁPH na lata 2007 - 2017. Istotną zmianą w wymienionym rozporządzeniu było zniesienie wcześniejszego zapisu, że zasięg RH nie może wykraczać poza granice regionalnej dyrekcji lasów państwowych. Pojawiła się, więc możliwość utworzenia jednego RH w Puszczy Noteckiej, co nastąpiło w wyniku porozumienia trzech Dyrektorów Regionalnych Dyrekcji Lasów Państwowych w Pile, Poznaniu i Szczecinie. Powstał wspólny RH „Puszcza Notecka” obejmujący 40 obwodów, w tym 10 obwodów łowieckich z terenu RDL w Poznaniu (8 z Nadleśnictwa Oborniki i 2 z Nadleśnictwa Sieraków). W wyniku tego przestał istnieć dotychczasowy II RH, gdyż pozostałe obwody przyłączono do III RH „Pniewy”.

Wieloletnie łowieckie plany hodowlane drugiej edycji wyekspirują z dniem 31 marca 2017 r. W procesie tworzenia nowych planów wieloletnich zdecydowano zachować wspólny rejon w Puszczy Noteckiej natomiast zmieniono podział RDLP na rejon hodowlane, zmniejszając ich dotychczasową liczbę

I. Ogólna charakterystyka rejonu

I Rejon Hodowlany powstał z połączenia dotychczasowego I RH „Łopuchówko”, III RH „Pniewy”, IV RH „Konstantynowo”, V RH „Grodzisk” i IX RH „Czerniejewo”. W skład rejonu wchodzi Nadleśnictwa: Sieraków, Oborniki, Pniewy, Babki, Łopuchówko, Grodzisk, Konstantynowo, Czerniejewo, Gniezno. Obecnie I Rejon Hodowlany „Poznań” **obejmuje 139 obwodów łowieckich o powierzchni ogólnej 757155 ha, w tym 154 513 ha powierzchni leśnej. Wskaźnik lesistości wynosi - 20,41%.**

Warunki przyrodniczo łowieckie. Według „Regionalizacji przyrodniczo – leśnej” opartej na podstawach ekologiczno – fizjograficznych (IBL-Tramplera 1999) rejon w całości położony jest w zasięgu III Krainy Wielkopolsko – Pomorskiej.

Przeważają tutaj lasowe typy siedliskowe, które łącznie z olsami stanowią – 59,6 % Największą powierzchnię zajmuje LMśw – 31,6%. Siedliska borowe stanowią 40,4 % udział w powierzchni, w tym najliczniejszy BMśw - 29,9%.

W składzie gatunkowym zdecydowanie dominuje sosna – 72,6%. Tak bardzo pożądany dla celów gospodarki łowieckiej dąb jest drugim w kolejności gatunkiem i stanowi 12,3%.. Przeciętny wiek drzewostanów rosnących w granicach rejonu wynosi 63 lata. Istotne znaczenie na kształtowanie pojemności wyżywieniowej ma także struktura wiekowa lasu. W I RH „Poznań” drzewostany powyżej 100 lat zajmują powierzchnię 29 %, a w I kl. wieku, tj. do 20 lat – 10,3 %. Uprawy i młodniki do 10 lat stanowią 4,4 %. Struktura przestrzenna lasów nie jest jednorodna, gdyż oprócz większych kompleksów, takich jak np. Puszcza Zielonka występują licznie małe rozproszone kompleksy leśne. Wskaźnik fragmentacji, czyli liczba kompleksów leśnych oddalonych od siebie minimum 60 m przypadająca na 1000 ha lasu, wynosi 20,9 i świadczy o znacznym ich rozdrobnieniu.

Zwierzostan: Spośród zwierzyny grubej występującej w rejonie hodowlanym najliczniejszym gatunkiem w kolejności jest: sarna ok. 26 tys. osobników, jeleni - 10,3 tys., dzik- 8,4 tys., daniel - 3,9 tys, muflon – 109 osobników i 24 łosie. Zwierzyna drobna występuje w niskiej liczebności, ale reprezentowane są wszystkie gatunki łowne za wyjątkiem jarząbka. Liczebność zająca szacowana jest na niespełna 15 tys. osobników, czyli znacznie mniej niż sarny, co w przeszłości było nieprawdopodobne. Podejmowane próby odbudowy populacji metodą wsiedleń zajęcy pochodzących z hodowli zamkniętych (klatkowych) nie przyniosły oczekiwanych rezultatów.

I. Założenia do WŁPH na lata 2017-2027

Zakres i stopień szczegółowości niniejszego planu wynika bezpośrednio z wymogów Rozporządzenia Ministra Środowiska z dnia 13 listopada 2007 r. w sprawie rocznych planów łowieckich i wieloletnich łowieckich planów hodowlanych. Stany wyjściowe dla większości gatunków przyjęto wprost z rocznych planów łowieckich sporządzonych na sezon 2016/2017 dla poszczególnych obwodów łowieckich za wyjątkiem jelenia, którego liczebność została urealniona, w oparciu o dane uzyskane z inwentaryzacji przeprowadzonej metodą próbnych pędzeń na terenie RDLP w Poznaniu dnia 21 października 2016 r, pędzeń próbnych przeprowadzonych w 2015r. i 2016 r. na terenie Leśnego Kompleksu Promocyjnego „Lasy Rychtałskie” oraz Puszczy Noteckiej w 2015 r. Wykorzystano także wyniki przeprowadzonej na terenie całej dyrekcji w dniach 19 i 20 sierpnia 2016 r. letniej obserwacji zwierzyny. Niezależnie od tego analiza intensywności użytkowania populacji w minionym okresie pozwoliła zastosować jednolitą metodę w celu ujawnienia niedoszacowanej dotychczas liczebności jeleni w obwodach łowieckich.

Zwiększono liczebność jeleni w I Rejonie Hodowlanym o 40 % w stosunku do wykazanych w rocznych planach łowieckich. W tabeli 1. Przedstawiono urealniony wzrost liczebności jeleni wg nadleśnictw.

Tabela 1.

Nadleśnictwo	stan jeleni (szt.) 10.03 2016r.	Urealniony stan wyjściowy w 2017 r.(szt.)	wzrost %
Babki	390	645	65
Gniezno	861	1184	38
Grodzisk	497	670	35
Jarocin	979	1059	8
Konstantynowo	906	1200	32
Łopuchówko	1797	2460	37
Oborniki	39	67	72
Pniewy	790	1345	70
Czerniejewo	811	1228	51
Sieraków	278	420	51
Razem	7348	10278	40

Przyjęte stany wyjściowe i docelowe dla całego rejonu hodowlanego przedstawione są w tabeli 2. Docelowo zakłada się ograniczenie populacji dzików, jeleni i danieli. Populację saren przewiduje się utrzymać na dotychczasowym poziomie liczebności, dotyczy to także muflona i łosia, gdyż planowany wzrost jest niewielki, natomiast zaplanowano znaczny wzrost populacji zająca i kuropatwy, co będzie wymagało dużego wysiłku i pracy w łowisku.

Tabela 2.

Stan	Liczebność zwierząt łownych wg. poszczególnych gatunków (sztuk)							
	łoś	Jeleń	Daniel	Muflon	Dzik	Sarna	Zając	Kuropatwa
wyjściowy 2017 r	24	10278	3941	109	8401	26063	14796	3786
docelowy 2027 r	26	6796	3073	112	3535	26114	18552	5644
różnica %	8	-34	-22	3	-58	0	25	49

Docelowy stan zagospodarowania rejonu hodowlanego przewiduje między innymi: uprawę blisko 539 ha poletek łowieckich i 167 ha łąk śródleśnych, utrzymanie 498 sztuk pasów zaporowych o łącznej długości 152 km. Z urzędzeń łowieckich będzie utrzymywanych 1196 paśników, 5440 ambon, 5400 lizawek i 48 wolier.

Podobnie jak w poprzedniej edycji planów wieloletnich, we wszystkich rejonach hodowlanych RDLP w Poznaniu przewiduje się identyczne zasady gospodarowania zwierzyną z możliwością ich modyfikacji w razie pojawienia się lokalnie nieprzewidzianych czynników wpływających na rozrodczość i warunki bytowania zwierzyny. W okresie dochodzenia do obniżonej docelowej liczebności konieczne będzie użytkowanie populacji powyżej rocznego przyrostu zrealizowanego, a w przypadku dzików ograniczenie liczebności musi być jeszcze bardziej intensywne w celu szybkiego osiągnięcia planowanego i zalecanego przez służby weterynaryjne zagęszczenia na poziomie 0,5 osobnika na 100 ha powierzchni obwodów łowieckich wchodzących w skład rejonu hodowlanego.

Henryk Piskonowicz

2A. DANE DOTYCZĄCE ŁOWIECKIEGO REJONU HODOWLANEGO NR I „POZNAŃ” - POŁOŻENIE I PZŁ

Lp.	Województwo	Nadleśnictwo	Zarząd Okręgowy PZŁ	Nr obwodu
1	wielkopolskie	Babki	PZŁ w Poznaniu	175
2				184
3				191
4				195
5				200
6				201
7				202
8				203
9				204
10				208
11				209
12				313
13				320
14				321
Nadleśnictwo Babki				14 obwodów
1	wielkopolskie	Gniezno	PZŁ w Poznaniu	150
2				151
3				153
4				154
5				155
6				156
7				157
8				158
9				161
10				162
11				166
12				167
13				168
14				169
15				170
16				172
17				173
18			PZŁ w Koninie	280
19				281
20				283
21				284
22				285
23				286
24				287
25				288
26				289
27				290
28				291
Nadleśnictwo Gniezno				28 obwodów

Lp.	Województwo	Nadleśnictwo	Zarząd Okręgowy PZł	Nr obwodu
1	wielkopolskie	Grodzisk	PZł w Poznaniu	219
2				220
3				221
4				222
5				226
6				227
7				229
8				230
9				231
10				341
11				343
12				344
13				345
14				346
15				348*
16				350
Nadleśnictwo Grodzisk				16 obwodów
1	wielkopolskie	Jarocin	PZł w Poznaniu	298
2				302
3				303
4				304
5				305
6				311
7				312
8				314
9				315
10				316
11				317
12				318
Nadleśnictwo Jarocin				12 obwodów

Lp.	Województwo	Nadleśnictwo	Zarząd Okręgowy PZł	Nr obwodu
1	wielkopolskie	Konstantynowo	PZł w Poznaniu	188
2				192
3				193
4				196
5				197
6				205
7				206
8				207
9				210
10				211
11				212
12				319
13				322
14				325
15			330	
16			331	
17			332	
18			198	
19			228	
20			342	
Nadleśnictwo Konstantynowo				20 obwodów
1	wielkopolskie	Łopuchówko	PZł w Pile	105
2				114
3			116	
4			159	
5			176	
6			177	
7			178	
8			179	
9			180	
10			181	
11			183	
12			185	
13			186	
14			187	
Nadleśnictwo Łopuchówko				14 obwodów
1	wielkopolskie	Oborniki	PZł w Poznaniu	117
2				129
Nadleśnictwo Oborniki				2 obwody

Lp.	Województwo	Nadleśnictwo	Zarząd Okręgowy PZł	Nr obwodu
1	wielkopolskie	Pniewy	PZł w Poznaniu	126
2				127
3				128
4				130
5				131
6				132
7				133
8				134
9				135
10				136
11				137
12				146
13				147
14				213
15				214
16				215
Nadleśnictwo Pniewy				16 obwodów
1	wielkopolskie	Czarniejewo	PZł w Poznaniu	163
2				171
3				174
4				182
5				190
6				194
7				199
8				295
9				296
10				297
11				299
12				300
13				309
14				310
Nadleśnictwo Czarniejewo				14 obwodów
1	wielkopolskie	Sieraków	PZł w Poznaniu	141
2				142
3				143
Nadleśnictwo Sieraków				3 obwody
RAZEM REJON POZNAŃ				139 obwodów

*teren N-ctwa Kościan

2B. DANE DOTYCZĄCE ŁOWIECKIEGO REJONU HODOWLANEGO - POWIERZCHNIA

Lp.	Województwo	Nadleśnictwo	Nr obwodu	Pow. ogólna (ha)	Pow. leśna (ha)	Udział % lasu	Pow. inna (ha)
1	wielkopolskie	Babki	175	8083	1270	15,7%	3330
2			184	3542	947	26,7%	2247
3			191	5320	320	6,0%	3574
4			195	7655	221	2,9%	6599
5			200	7819	346	4,4%	6716
6			201	4583	646	14,1%	1225
7			202	4610	1623	35,2%	2531
8			203	3596	1354	37,7%	1620
9			204	3649	1412	38,7%	2038
10			208	4245	1852	43,6%	2129
11			209	3523	975	27,7%	2451
12			313	4986	30	0,6%	4637
13			320	4463	1783	40,0%	2384
14			321	3277	1054	32,2%	1874
Nadleśnictwo Babki			14	69351	13833	19,95	43355
1	wielkopolskie	Gniezno	150	5597	2025	36,2%	3572
2			151	5351	558	10,4%	4793
3			153	3810	1827	48,0%	1983
4			154	3465	2	0,1%	3463
5			155	4072	12	0,3%	4060
6			156	3808	44	1,2%	3764
7			157	3997	715	17,9%	3282
8			158	3560	38	1,1%	3522
9			161	5565	588	10,6%	4977
10			162	4490	4	0,1%	4486
11			166	5529	2057	37,2%	3472
12			167	4879	1224	25,1%	3655
13			168	4798	1349	28,1%	3449
14			169	6375	924	14,5%	5451
15			170	5951	714	12,0%	5237
16			172	6402	40	0,6%	6362
17			173	3194	31	1,0%	3163
18			280	7996	1814	22,7%	6182
19			281	4400	2703	61,4%	1697
20			283	4449	583	13,1%	3866
21			284	6072	2114	34,8%	3958
22			285	4863	348	7,2%	4515
23			286	7453	590	7,9%	6863
24			287	6944	41	0,6%	6903
25			288	4032	356	8,8%	3676
26			289	7193	240	3,3%	6953
27			290	4906	104	2,1%	4802
28			291	3766	56	1,5%	3710
Nadleśnictwo Gniezno			28	142917	21101	14,76	121816

Lp.	Województwo	Nadleśnictwo	Nr obwodu	Pow. ogólna (ha)	Pow. leśna (ha)	Udział % lasu	Pow. inna (ha)
1	wielkopolskie	Grodzisk	219	6299	318	5,0%	5693
2			220	5409	764	14,1%	4306
3			221	4477	1369	30,6%	2902
4			222	4296	1788	41,6%	1976
5			226	3879	1356	35,0%	2355
6			227	3197	2361	73,9%	776
7			229	5488	1880	34,3%	2900
8			230	4965	720	14,5%	4079
9			231	3747	1199	32,0%	2404
10			341	4437	2703	60,9%	1398
11			343	3061	248	8,1%	2080
12			344	2904	445	15,3%	1805
13			345*	4467	1830	41,0%	2284
14			346	6776	3057	45,1%	3574
15			348	10161	781	7,7%	9083
16			350	5238	1130	21,6%	3770
Nadleśnictwo Grodzisk			16	78801	21949	27,85	51385
1	wielkopolskie	Jarocin	298	6767	543	8,0%	5983
2			302	5444	83	1,5%	4978
3			303	3074	100	3,3%	2884
4			304	2039	317	15,5%	1616
5			305	6101	3528	57,8%	2319
6			311	2183	198	9,1%	1803
7			312	4839	143	3,0%	4108
8			314	3618	686	19,0%	2672
9			315	7023	2605	37,1%	4207
10			316	8136	1806	22,2%	6040
11			317	4404	731	16,6%	3490
12			318	4927	636	12,9%	4107
Nadleśnictwo Jarocin			12	58555	11376	19,43	44207

Lp.	Województwo	Nadleśnictwo	Nr obwodu	Pow. ogólna (ha)	Pow. leśna (ha)	Udział % lasu	Pow. inna (ha)
1	wielkopolskie	Konstantynowo	188	3363	16	0,5%	3099
2			192	4795	195	4,1%	3009
3			193	4747	703	14,8%	3517
4			196	5296	1215	22,9%	3042
5			197	4677	265	5,7%	3921
6			205	7326	78	1,1%	4556
7			206	6026	712	11,8%	4412
8			207	4479	309	6,9%	3932
9			210	9452	2593	27,4%	4670
10			211	3324	1369	41,2%	1839
11			212	5522	296	5,4%	4693
12			319	6527	2928	44,9%	3118
13			322	5540	274	4,9%	4984
14			325	6066	1217	20,1%	4364
15			330	6780	704	10,4%	5743
16			331	3744	149	4,0%	2821
17			332	4219	635	15,1%	3491
18			198	6173	91	1,5%	5689
19			228	4936	1130	22,9%	3233
20			342	5578	144	2,6%	5194
Nadleśnictwo Konstantynowo			20	108570	15023	13,84	79327
1	wielkopolskie	Łopuchówko	105	5878	2566	43,7%	3312
2			114	5853	639	10,9%	5214
3			116	6858	3817	55,7%	3041
4			159	3589	302	8,4%	3287
5			176	12619	1646	13,0%	10973
6			177	10059	4036	40,1%	6023
7			178	5531	4700	85,0%	831
8			179	4264	938	22,0%	3326
9			180	7946	4303	54,2%	3643
10			181	6202	5401	87,1%	801
11			183	4631	1281	27,7%	3350
12			185	5797	1684	29,0%	4113
13			186	4305	1034	24,0%	3271
14			187	5304	481	9,1%	4823
Nadleśnictwo Łopuchówko			14	88836	32828	36,95	56008

Lp.	Województwo	Nadleśnictwo	Nr obwodu	Pow. ogólna (ha)	Pow. leśna (ha)	Udział % lasu	Pow. inna (ha)
1	wielkopolskie	Oborniki	117	6129	278	4,5%	5377
2			129	7857	953	12,1%	6543
Nadleśnictwo Oborniki			2	13986	1231	8,80	11920
1	wielkopolskie	Pniewy	126	4363	540	12,4%	3451
2			127	7000	3712	53,0%	3092
3			128	4892	713	14,6%	3903
4			130	6761	1008	14,9%	4955
5			131	5995	182	3,0%	5540
6			132	5456	1067	19,6%	4144
7			133	3814	371	9,7%	3210
8			134	4694	1125	24,0%	3416
9			135	7415	620	8,4%	6465
10			136	5771	630	10,9%	4291
11			137	4762	182	3,8%	4362
12			146	4258	1491	35,0%	2702
13			147	5338	1837	34,4%	3394
14			213	7577	323	4,3%	6709
15			214	4115	1627	39,5%	2304
16			215	4457	2378	53,4%	2017
Nadleśnictwo Pniewy			16	86668	17806	20,55	63955
1	wielkopolskie	Czerniejewo	163	5547	362	6,5%	4938
2			171	4697	1786	38,0%	2668
3			174	5805	4258	73,4%	1004
4			182	5600	26	0,5%	5130
5			190	12787	2670	20,9%	8476
6			194	4430	818	18,5%	3461
7			199	3370	242	7,2%	2913
8			295	5836	208	3,6%	4972
9			296	6311	17	0,3%	5657
10			297	7337	2516	34,3%	3912
11			299	5420	25	0,5%	4350
12			300	5666	521	9,2%	4434
13			309	6705	573	8,5%	5676
14			310	9254	339	3,7%	7717
Nadleśnictwo Czerniejewo			14	88765	14361	16,18	65308
1	wielkopolskie	Sieraków	141	6350	1313	20,7%	4878
2			142	6352	1528	24,1%	4152
3			143	8004	2164	27,0%	4954
Nadleśnictwo Sieraków			3	20706	5005	24,17	13984
RAZEM REJON POZNAŃ			139	757155	154513	20,41	551265

2C1. NAZWY WYSTĘPUJĄCYCH GATUNKÓW ZWIERZĄT ŁOWNYCH - ZWIERZYNA GRUBA

Lp.	Nr obw.	Nazwy występujących gatunków zwierzyny łownej - grubej						
		Łoś	Jeleń szlachetny	Jeleń sika	Daniel	Sarna	Dzik	Muflon
1	175					x	x	
2	184		x		x	x	x	
3	191		x		x	x	x	
4	195		x		x	x	x	
5	200		x			x	x	
6	201		x			x	x	
7	202		x		x	x	x	
8	203		x		x	x	x	
9	204		x		x	x	x	
10	208		x		x	x	x	
11	209		x		x	x	x	
12	313					x	x	
13	320		x		x	x	x	
14	321		x		x	x	x	
Nadleśnictwo Babki		0	12	0	10	14	14	0
1	150		x		x	x	x	
2	151		x		x	x	x	
3	153		x		x	x	x	
4	154					x	x	
5	155		x			x	x	
6	156		x		x	x	x	
7	157		x		x	x	x	
8	158		x			x	x	
9	161		x		x	x	x	
10	162					x	x	
11	166	x	x		x	x	x	
12	167		x			x	x	
13	168		x			x	x	
14	169		x			x	x	
15	170		x			x	x	
16	172					x	x	
17	173		x			x	x	
18	280	x	x		x	x	x	
19	281	x	x		x	x	x	
20	283	x	x			x	x	
21	284		x		x	x	x	x
22	285		x		x	x	x	
23	286		x		x	x	x	
24	287		x			x	x	
25	288		x			x	x	
26	289		x			x	x	
27	290					x	x	
28	291		x			x	x	
Nadleśnictwo Gniezno		4	24	0	12	28	28	1

Lp.	Nr obw.	Nazwy występujących gatunków zwierzyny łownej - grubej						
		Łoś	Jeleń szlachetny	Jeleń sika	Daniel	Sarna	Dzik	Muflon
1	219		x			x	x	
2	220		x		x	x	x	
3	221		x		x	x	x	
4	222		x		x	x	x	
5	226		x		x	x	x	
6	227		x		x	x	x	
7	229		x		x	x	x	
8	230		x		x	x	x	
9	231		x			x	x	
10	341		x		x	x	x	
11	343		x		x	x	x	
12	344		x		x	x	x	
13	345		x		x	x	x	
14	346		x		x	x	x	
15	348		x		x	x	x	
16	350		x		x	x	x	
Nadleśnictwo Grodzisk		0	16	0	14	16	16	0
1	298		x		x	x	x	x
2	302		x			x	x	
3	303		x			x	x	
4	304		x			x	x	
5	305		x		x	x	x	
6	311		x			x	x	
7	312					x	x	
8	314		x			x	x	
9	315		x			x	x	
10	316		x		x	x	x	
11	317		x		x	x	x	
12	318		x			x	x	
Nadleśnictwo Jarocin		0	11	0	4	12	12	1
1	188		x			x	x	
2	192					x	x	
3	193		x			x	x	
4	196		x			x	x	
5	197		x			x	x	
6	205		x			x	x	
7	206		x			x	x	x
8	207		x			x	x	
9	210		x		x	x	x	x
10	211		x		x	x	x	
11	212		x			x	x	
12	319		x		x	x	x	
13	322		x			x	x	
14	325		x		x	x	x	
15	330		x		x	x	x	x
16	331		x		x	x	x	
17	332		x		x	x	x	
18	198					x	x	
19	228		x		x	x	x	
20	342		x			x	x	
Nadleśnictwo Konstantynowo		0	18	0	8	20	20	3

Lp.	Nr obw.	Nazwy występujących gatunków zwierzyny łownej - grubej						
		Łoś	Jeleń szlachetny	Jeleń sika	Daniel	Sarna	Dzik	Muflon
1	105		x		x	x	x	
2	114		x		x	x	x	
3	116		x		x	x	x	
4	159		x		x	x	x	
5	176					x	x	
6	177		x		x	x	x	
7	178		x		x	x	x	
8	179		x		x	x	x	
9	180		x		x	x	x	
10	181		x		x	x	x	
11	183		x		x	x	x	
12	185		x		x	x	x	
13	186		x		x	x	x	
14	187		x		x	x	x	
Nadleśnictwo Łopuchówko		0	13	0	13	14	14	0
1	117		x			x	x	
2	129		x			x	x	
Nadleśnictwo Oborniki		0	2	0	0	2	2	0
1	126		x		x	x	x	
2	127		x		x	x	x	
3	128		x			x	x	
4	130		x			x	x	
5	131		x		x	x	x	
6	132		x			x	x	
7	133		x			x	x	
8	134	x	x			x	x	
9	135		x			x	x	
10	136		x			x	x	
11	137		x			x	x	
12	146		x		x	x	x	
13	147		x		x	x	x	
14	213		x			x	x	
15	214		x		x	x	x	
16	215		x		x	x	x	
Nadleśnictwo Pniewy		1	16	0	8	16	16	0
1	163		x		x	x	x	
2	171		x		x	x	x	
3	174		x		x	x	x	
4	182		x			x	x	
5	190		x		x	x	x	
6	194		x		x	x	x	
7	199		x		x	x	x	
8	295		x			x	x	
9	296		x			x	x	
10	297		x		x	x	x	
11	299		x			x	x	
12	300		x			x	x	
13	309		x			x	x	
14	310		x		x	x	x	
Nadleśnictwo Czerniejewo		0	14	0	8	14	14	0
1	141		x		x	x	x	
2	142		x		x	x	x	
3	143		x		x	x	x	
Nadleśnictwo Sieraków		0	3	0	3	3	3	0
RAZEM REJON POZNAŃ		5	129	0	80	139	139	5

2D. ŚREDNIA MASA TROFEÓW SAMCÓW ZWIERZYNY PŁOWEJ [g]

Lp.	Nr obw.	Łoś	Jeleń szlachetny	Jeleń sika	Daniel	Sarna
1	175		0		0	291
2	184		4290		1650	340
3	191		2049		0	343
4	195		0		1960	325
5	200		4560		0	313
6	201		0		0	307
7	202		4940		1550	308
8	203		5290		1280	242
9	204		2960		1030	298
10	208		4400		1890	304
11	209		0		2480	292
12	313		0		0	360
13	320		4440		1430	307
14	321		4100		1720	285
Nadleśnictwo Babki			2645		1071	308
1	150		3780		1490	290
2	151		3750		2620	341
3	153		3370		850	237
4	154		2080		0	250
5	155		740		0	283
6	156		1840		1680	311
7	157		2710		990	314
8	158		6650		0	332
9	161		2290		960	306
10	162		0		0	278
11	166		3830		2140	308
12	167		4100		0	255
13	168		4000		0	290
14	169		3870		0	287
15	170		2540		0	277
16	172		2440		0	299
17	173		2660		0	285
18	280		3305		0	412
19	281		2715		1695	305
20	283		2230		0	329
21	284		2807		979	305
22	285		4132		0	365
23	286		4386		1060	378
24	287		0		0	341
25	288		2640		0	344
26	289		1665		0	345
27	290		0		0	292
28	291		6265		0	362
Nadleśnictwo Gniezno			2886		517	311

Lp.	Nr obw.	Łoś	Jeleń szlachetny	Jeleń sika	Daniel	Sarna
1	219		3040		0	321
2	220		4750		1300	381
3	221		3640		1090	330
4	222		3410		1940	294
5	226		4270		1380	256
6	227		4550		2470	343
7	229		2940		1640	334
8	230		4210		1750	339
9	231		4090		0	301
10	341		3110		1940	298
11	343		4410		1330	311
12	344		2710		2140	301
13	345		4250		1730	287
14	346		5710		1960	339
15	348		4190		2110	321
16	350		5120		2190	261
Nadleśnictwo Grodzisk			4025		1561	314
1	298		4960		0	276
2	302		0		0	434
3	303		3980		0	335
4	304		6280		2020	346
5	305		4650		2300	254
6	311		0		0	270
7	312		0		0	306
8	314		2530		0	282
9	315		4720		0	333
10	316		6680		1320	293
11	317		2950		0	328
12	318		1500		0	296
Nadleśnictwo Jarocin			3188		470	313
1	188		6280		0	340
2	192		0		0	292
3	193		2840		0	308
4	196		3260		0	305
5	197		2780		0	321
6	205		2800		0	274
7	206		3780		0	241
8	207		1840		0	288
9	210		5190		1050	304
10	211		4640		0	300
11	212		5040		0	366
12	319		4190		1560	302
13	322		780			317
14	325		4170		1520	309
15	330		4620		0	378
16	331		5170			368
17	332		3960		0	294,000
18	198		0		0	355
19	228		5630		0	329
20	342		3140		0	288
Nadleśnictwo Konstantynowo			3506		229	314

Lp.	Nr obw.	Łoś	Jeleń szlachetny	Jeleń sika	Daniel	Sarna
1	105		3320		1870	307
2	114		2290		1580	335
3	116		3980		1300	274
4	159		3730		1450	286
5	176		0		0	241
6	177		3915		1908	375
7	178		4980		2180	271
8	179		3900		1770	326
9	180		4200		2180	290
10	181		3840		1560	260
11	183		3620		1380	302
12	185		3710		1720	329
13	186		2730		2080	249
14	187		4160		0	306
Nadleśnictwo Łopuchówko			3455		1498	297
1	117		3520		0	341
2	129		4100		0	284
Nadleśnictwo Oborniki			3810		0	313
1	126		3770		0	289
2	127		4930		0	294
3	128		4970		0	369
4	130		2200		0	240
5	131		5820		0	308
6	132		4470		0	343
7	133		4330		0	362
8	134		3530		0	346
9	135		6520		0	345
10	136		4250		0	380
11	137		0		0	334
12	146		6040		0	349
13	147		3690		400	288
14	213		5160		0	333
15	214		3240		0	334
16	215		4000		420	257
Nadleśnictwo Pniewy			4183		51	323

Lp.	Nr obw.	Łoś	Jeleń szlachetny	Jeleń sika	Daniel	Sarna
1	163		1900		2240	310
2	171		3900		1150	257
3	174		3450		1700	276
4	182		2440		0	377
5	190		5610		2070	328
6	194		4580		1670	270
7	199		4550		2770	430
8	295		2490		0	295
9	296		4440		0	356
10	297		3630		1350	336
11	299		3400		0	369
12	300		2570		0	359
13	309		3270		0	370
14	310		6126		2441	398
Nadleśnictwo Czarniejewo			3740		1099	338
1	141		4430		0	335
2	142		5580		2050	383
3	143		3550		720	314
Nadleśnictwo Sieraków			4520		923	344
RAZEM REJON POZNAŃ			3596		742	317

**2E. OPIS STRUKTURY PŁCIOWEJ WYSTĘPUJĄCEJ ZWIERZYNY GRUBEJ - stan na 2017 r.
(NA PODSTAWIE LETNICH OBSERWACJI ZWIERZYNY)**

Lp.	Gatunek	Udział procentowy			Stosunek osobników męskich do żeńskich
		Samce	Samice	Młodzież	
1	Łoś	x	x	x	x
2	Jeleń Szlachetny	37	39	24	1-1,06
3	Jeleń sika	x	x	x	x
4	Daniel	38	40	22	1-1,05
5	Sarna	31	47	23	1-1,52
6	Muflon	x	x	x	x

Lp.	Nr obw.	Udział procentowy w klasach wieku wg. gatunku												
		Łoś			Jeleń szlachetny			Jeleń sika		Daniel			Sarna	
		I	II	III	I	II	III	I	II	I	II	III	I	II
1	105				42%	42%	17%			54%	35%	10%	57%	43%
2	114				53%	33%	13%			40%	40%	20%	49%	51%
3	116				43%	43%	14%			53%	33%	13%	40%	60%
4	159				53%	47%	0%			53%	47%	0%	41%	59%
5	176												47%	53%
6	177				50%	38%	13%			50%	30%	20%	55%	45%
7	178				53%	37%	11%			57%	35%	8%	58%	43%
8	179				50%	36%	14%			32%	48%	20%	46%	54%
9	180				56%	32%	12%			56%	37%	7%	55%	46%
10	181				44%	41%	15%			39%	54%	8%	27%	73%
11	183				36%	48%	16%			30%	50%	20%	48%	52%
12	185				39%	50%	12%			35%	57%	8%	30%	70%
13	186				50%	44%	6%			50%	50%	0%	50%	50%
14	187				44%	44%	11%						45%	55%
Nadleśnictwo Łopuchówko					47%	41%	12%			46%	43%	11%	46%	54%
1	117				63%	37%	0%						46%	54%
2	129				20%	60%	20%						40%	60%
Nadleśnictwo Oborniki					42%	49%	10%						43%	57%
1	126				42%	42%	16%			67%	33%		20%	80%
2	127				49%	33%	18%					100%	37%	63%
3	128				40%	30%	30%						50%	50%
4	130				67%	33%							51%	49%
5	131				43%	57%				100%			52%	48%
6	132				46%	37,00%	17%						40%	60%
7	133				33%	50%	17%						40%	60%
8	134				47%	47%	6%						30%	70%
9	135				60%	40%							33%	67%
10	136				42%	42%	16%						50%	50%
11	137				100%								29%	71%
12	146				37%	50%	13%						50%	50%
13	147				56%	36%	8%			33%	50%	17%	49%	51%
14	213				43%	40%	17%						44%	56%
15	214				54%	37%	9%				100%		44%	56%
16	215				37%	37%	26%			50%	50%		44%	56%
Nadleśnictwo Pniewy					50%	41%	16%			63%	58%	59%	41%	59%
1	163				50%	50%	0%			50%	50%	0%	45%	55%
2	171				43%	51%	6%			33%	56%	11%	47%	53%
3	174				42%	50%	8%			50%	40%	10%	43%	57%
4	182				100%	0%	0%						47%	53%
5	190				34%	58%	8%			31%	60%	9%	31%	69%
6	194				71%	29%	0%			69%	31%	0%	51%	49%
7	199				36%	46%	18%			31%	56%	13%	37%	63%
8	295				38%	62%	0%						37%	63%
9	296				43%	43%	14%						19%	81%
10	297				57%	39%	4%			50%	42%	8%	55%	45%
11	299				50%	50%	0%						14%	86%
12	300				67%	33%	0%						40%	60%
13	309				58%	42%	0%						36%	64%
14	310				44%	48%	8%			51%	41%	8%	45%	55%
Nadleśnictwo Czerniejewo					52%	43%	5%			46%	47%	7%	39%	61%
1	141				42%	50%	8%			50%	33%	17%	53%	47%
2	142				48%	36%	16%			67%	20%	13%	37%	63%
3	143				58%	29%	13%			62%	23%	15%	43%	57%
Nadleśnictwo Sieraków					49%	38%	12%			60%	25%	15%	44%	56%

2G. NAZWY GATUNKÓW I SZACUNKOWA LICZEBNOŚĆ DRAPIEŻNIKÓW - stan na 10.03.2016 r.

Lp.	Nr obw.	Nazwy i liczebność występujących gatunków (szt.)									
		Lis	Jenot	Borsuk	Kuna leśna	Kuna domowa	Norka amerykańska	Tchórz zwyczajny	Szop pracz	Wilk	Ryś
1	175	30	7	6	5	5	4	5	2	0	0
2	184	30	15	10	4	4	14	3	0	0	0
3	191	60	10	4	2	2	0	5	0	0	0
4	195	20	15	7	4	4	10	15	0	0	0
5	200	35	12	18	8	4	12	10	0	0	0
6	201	32	6	6	4	4	0	4	0	0	0
7	202	46	10	20	20	10	30	5	3	0	0
8	203	30	5	15	2	4	0	0	10	0	0
9	204	60	20	8	1	2	5	2	2	0	0
10	208	50	25	15	12	6	30	12	1	0	0
11	209	50	20	15	6	4	30	10	2	0	0
12	313	12	3	5	5	5	6	3	0	0	0
13	320	35	15	12	10	0	25	5	2	0	0
14	321	21	19	15	7	2	26	10	0	0	0
Nadleśnictwo Babki		511	182	156	90	56	192	89	22	0	0
1	150	50	15	8	7	7	5	4	0	0	0
2	151	50	10	5	8	7	5	6	0	0	0
3	153	30	15	12	5	5	6	6	0	0	0
4	154	60	10	5	3	2	0	0	0	0	0
5	155	40	15	12	5	4	5	4	2	0	0
6	156	35	15	10	5	5	10	5	15	0	0
7	157	30	10	10	3	3	5	5	2	0	0
8	158	30	10	10	3	3	5	5	1	0	0
9	161	30	6	10	6	6	8	10	0	0	0
10	162	90	15	10	5	5	0	0	0	0	0
11	166	20	7	10	6	6	5	5	0	0	0
12	167	35	5	6	3	3	6	2	0	0	0
13	168	40	6	10	3	3	4	4	0	0	0
14	169	30	10	12	8	7	6	10	0	0	0
15	170	20	4	5	2	2	4	0	0	0	0
16	172	45	15	10	6	5	0	12	0	0	0
17	173	25	6	6	5	5	0	8	0	0	0
18	280	25	15	35	8	7	10	15	0	0	0
19	281	24	8	10	5	5	0	7	0	0	0
20	283	28	2	10	3	2	2	4	2	0	0
21	284	25	10	5	6	4	0	5	0	0	0
22	285	25	6	8	4	4	8	6	0	0	0
23	286	32	8	10	4	4	2	6	2	0	0
24	287	35	4	6	5	5	6	5	0	0	0
25	288	26	8	8	3	2	4	4	2	0	0
26	289	32	8	10	4	4	12	6	4	0	0
27	290	22	4	4	3	2	5	4	0	0	0
28	291	14	3	4	2	2	3	3	0	0	0
Nadleśnictwo Gniezno		948	250	261	130	119	126	151	30	0	0

2.1 KATEGORIE OBWODÓW ŁOWIECKICH - stan na 2017 r.

Lp.	Nr obw.	Bardzo dobry	Dobry	Średni	Słaby	Bardzo słaby
1	175					x
2	184	x				
3	191					x
4	195					x
5	200					x
6	201					x
7	202				x	
8	203				x	
9	204			x		
10	208		x			
11	209				x	
12	313					x
13	320		x			
14	321			x		
Nadleśnictwo Babki		1	2	2	3	6
1	150			x		
2	151					x
3	153		x			
4	154					x
5	155					x
6	156					x
7	157				x	
8	158					x
9	161				x	
10	162					x
11	166			x		
12	167			x		
13	168			x		
14	169					x
15	170					x
16	172					x
17	173					x
18	280			x		
19	281		x			
20	283					x
21	284			x		
22	285					x
23	286					x
24	287					x
25	288					x
26	289					x
27	290					x
28	291					x
Nadleśnictwo Gniezno		0	2	6	2	18

Lp.	Nr obw.	Bardzo dobry	Dobry	Średni	Słaby	Bardzo słaby
1	219				x	
2	220				x	
3	221				x	
4	222			x		
5	226			x		
6	227			x		
7	229			x		
8	230				x	
9	231			x		
10	341		x			
11	343				x	
12	344				x	
13	345		x			
14	346			x		
15	348				x	
16	350				x	
Nadleśnictwo Grodzisk		0	2	6	8	0
1	298				x	
2	302					x
3	303					x
4	304					x
5	305	x				
6	311					x
7	312					x
8	314				x	
9	315		x			
10	316				x	
11	317				x	
12	318					x
Nadleśnictwo Jarocin		1	1	0	4	6
1	188					x
2	192					x
3	193				x	
4	196				x	
5	197					x
6	205					x
7	206				x	
8	207					x
9	210			x		
10	211	x				
11	212					x
12	319		x			
13	322					x
14	325				x	
15	330				x	
16	331				x	
17	332				x	
18	198					x
19	228	x				
20	342					x
Nadleśnictwo Konstantynowo		2	1	1	7	9

Lp.	Nr obw.	Bardzo dobry	Dobry	Średni	Słaby	Bardzo słaby
1	105	x				
2	114				x	
3	116	x				
4	159		x			
5	176					x
6	177			x		
7	178	x				
8	179		x			
9	180		x			
10	181	x				
11	183			x		
12	185		x			
13	186			x		
14	187				x	
Nadleśnictwo Łopuchówko		4	4	3	2	1
1	117					x
2	129				x	
Nadleśnictwo Oborniki		0	0	0	1	1
1	126				x	
2	127		x			
3	128				x	
4	130				x	
5	131					x
6	132			x		
7	133			x		
8	134				x	
9	135				x	
10	136				x	
11	137					x
12	146		x			
13	147		x			
14	213			x		
15	214		x			
16	215			x		
Nadleśnictwo Pniewy		0	4	4	6	2
1	163					x
2	171			x		
3	174		x			
4	182					x
5	190			x		
6	194			x		
7	199			x		
8	295					x
9	296					x
10	297			x		
11	299					x
12	300				x	
13	309					x
14	310			x		
Nadleśnictwo Czarniejewo		0	1	6	1	6
1	141				x	
2	142		x			
3	143			x		
Nadleśnictwo Sieraków		0	1	1	1	0
RAZEM REJON POZNAŃ		8	18	29	35	49

2.2 LICZEBNOŚĆ WYSTĘPUJĄCYCH W REJONIE ZWIERZĄT ŁOWNYCH - stan na 10.03.2016 roku

Lp.	Nr obw.	Liczebność zwierząt łownych wg. poszczególnych gatunków (szt.)								
		Łoś	Jeleń szlachatny	Jeleń sika	Daniel	Muflon	Dzik	Sarna	Zając	Kuropatwa
1	175	0	0	0	0	0	15	104	67	38
2	184	0	120	0	240	0	65	138	15	0
3	191	0	20	0	2	0	69	120	40	20
4	195	0	7	0	8	0	25	305	150	50
5	200	0	15	0	0	0	24	320	500	40
6	201	0	5	0	0	0	40	60	14	0
7	202	0	50	0	24	0	45	135	45	40
8	203	0	45	0	13	0	90	90	0	0
9	204	0	80	0	20	0	34	112	27	15
10	208	0	130	0	110	0	55	190	50	5
11	209	0	26	0	12	0	40	180	60	15
12	313	0	0	0	0	0	18	147	430	0
13	320	0	80	0	105	0	50	280	60	5
14	321	0	67	0	32	0	26	151	42	50
Nadleśnictwo Babki		0	645	0	566	0	596	2332	1500	278
1	150	0	65	0	100	0	80	180	50	15
2	151	0	17	0	40	0	35	100	40	10
3	153	0	68	0	18	0	58	85	46	20
4	154	0	0	0	0	0	60	106	120	20
5	155	0	9	0	0	0	30	120	105	40
6	156	0	8	0	3	0	25	135	125	50
7	157	0	60	0	15	0	80	160	60	20
8	158	0	17	0	0	0	35	150	50	20
9	161	0	36	0	6	0	34	150	70	40
10	162	0	0	0	0	0	0	145	200	36
11	166	3	153	0	40	0	80	144	75	20
12	167	0	183	0	0	0	55	150	40	35
13	168	0	133	0	0	0	45	140	30	25
14	169	0	40	0	0	0	30	150	180	40
15	170	0	29	0	0	0	55	90	20	10
16	172	0	0	0	0	0	0	165	380	310
17	173	0	5	0	0	0	15	160	80	30
18	280	7	100	0	14	0	70	180	300	10
19	281	11	100	0	13	0	60	131	70	8
20	283	2	13	0	0	0	25	124	45	12
21	284	0	60	0	76	12	47	276	60	30
22	285	0	16	0	4	0	24	96	140	44
23	286	0	25	0	10	0	30	250	450	200
24	287	0	0	0	0	0	10	150	380	200
25	288	0	24	0	0	0	45	170	134	45
26	289	0	11	0	0	0	15	116	180	130
27	290	0	0	0	0	0	11	70	65	30
28	291	0	12	0	0	0	15	59	90	0
Nadleśnictwo Gniezno		23	1184	0	339	12	1069	3952	3585	1450

Lp.	Nr obw.	Liczebność zwierząt łownych wg. poszczególnych gatunków (szt.)								
		Łoś	Jeleń szlachatny	Jeleń sika	Daniel	Muflon	Dzik	Sarna	Zając	Kuropatwa
1	219	0	32	0	0	0	49	181	74	14
2	220	0	65	0	15	0	90	175	45	15
3	221	0	30	0	14	0	54	162	60	5
4	222	0	65	0	14	0	60	162	86	6
5	226	0	53	0	30	0	90	164	35	15
6	227	0	28	0	65	0	50	130	40	10
7	229	0	22	0	82	0	50	165	30	12
8	230	0	25	0	28	0	95	250	25	8
9	231	0	33	0	0	0	64	210	50	0
10	341	0	56	0	92	0	70	110	15	0
11	343	0	13	0	7	0	30	138	95	25
12	344	0	21	0	22	0	18	85	25	0
13	345	0	72	0	118	0	62	160	24	8
14	346	0	50	0	48	0	100	340	35	0
15	348	0	65	0	30	0	100	400	270	75
16	350	0	40	0	60	0	48	125	20	15
Nadleśnictwo Grodzisk		0	670	0	625	0	1030	2957	929	208
1	298	0	84	0	70	16	70	550	55	25
2	302	0	10	0	0	0	15	110	20	30
3	303	0	20	0	0	0	15	95	90	100
4	304	0	8	0	0	0	25	105	30	15
5	305	0	494	0	18	0	170	140	40	15
6	311	0	12	0	0	0	18	65	0	0
7	312	0	0	0	0	0	17	110	350	30
8	314	0	44	0	0	0	23	103	315	25
9	315	0	275	0	0	0	50	180	250	20
10	316	0	60	0	12	0	40	250	300	30
11	317	0	37	0	7	0	40	150	25	30
12	318	0	15	0	0	0	12	110	30	20
Nadleśnictwo Jarocin		0	1059	0	107	16	495	1968	1505	340
1	188	0	5	0	0	0	25	105	60	55
2	192	0	0	0	0	0	15	120	90	25
3	193	0	22	0	0	0	36	170	63	30
4	196	0	30	0	0	0	80	132	31	44
5	197	0	24	0	0	0	52	105	22	10
6	205	0	35	0	0	0	32	115	40	30
7	206	0	92	0	0	43	56	156	30	26
8	207	0	9	0	0	0	12	118	80	110
9	210	0	106	0	30	3	100	321	103	120
10	211	0	200	0	5	0	110	180	60	5
11	212	0	19	0	0	0	14	104	90	110
12	319	0	219	0	14	0	190	192	150	33
13	322	0	22	0	0	0	55	190	100	15
14	325	0	92	0	26	0	65	210	20	10
15	330	0	25	0	75	35	60	550	460	30
16	331	0	15	0	7	0	50	560	200	10
17	332	0	80	0	8	0	38	248	62	80
18	198	0	0	0	0	0	20	180	230	30
19	228	0	170	0	6	0	95	230	80	0
20	342	0	35	0	0	0	32	170	140	30
Nadleśnictwo Konstantynowo		0	1200	0	171	81	1137	4156	2111	803

Lp.	Nr obw.	Liczebność zwierząt łownych wg. poszczególnych gatunków (szt.)								
		Łoś	Jeleń szlachatny	Jeleń sika	Daniel	Muflon	Dzik	Sarna	Zając	Kuropatwa
1	105	0	230	0	130	0	128	300	100	10
2	114	0	60	0	14	0	40	153	34	14
3	116	0	470	0	40	0	90	220	30	5
4	159	0	100	0	70	0	40	247	68	22
5	176	0	0	0	0	0	39	62	20	6
6	177	0	230	0	140	0	220	520	150	0
7	178	0	150	0	360	0	75	198	30	0
8	179	0	180	0	80	0	90	153	35	0
9	180	0	150	0	320	0	100	292	50	0
10	181	0	470	0	30	0	130	135	40	0
11	183	0	130	0	120	0	115	75	60	0
12	185	0	110	0	131	0	100	220	40	8
13	186	0	140	0	10	0	100	130	60	15
14	187	0	40	0	0	0	57	190	73	0
Nadleśnictwo Łopuchówko		0	2460	0	1445	0	1324	2895	790	80
1	117	0	39	0	0	0	60	142	50	20
2	129	0	28	0	0	0	90	130	70	20
Nadleśnictwo Oborniki		0	67	0	0	0	150	272	120	40
1	126	0	49	0	3	0	30	125	35	10
2	127	0	230	0	1	0	100	185	140	6
3	128	0	52	0	0	0	100	100	50	35
4	130	0	17	0	0	0	90	130	110	20
5	131	0	12	0	3	0	20	125	30	60
6	132	0	100	0	0	0	100	300	30	10
7	133	0	64	0	0	0	45	120	30	0
8	134	1	51	0	0	0	100	210	45	0
9	135	0	19	0	0	0	75	170	135	10
10	136	0	73	0	0	0	90	95	110	20
11	137	0	0	0	0	0	15	150	50	20
12	146	0	145	0	5	0	60	200	30	0
13	147	0	130	0	17	0	103	200	85	0
14	213	0	163	0	0	0	85	320	150	20
15	214	0	136	0	3	0	60	160	80	0
16	215	0	104	0	5	0	45	190	40	6
Nadleśnictwo Pniewy		1	1345	0	37	0	1118	2780	1150	217
1	163	0	23	0	7	0	35	170	0	50
2	171	0	150	0	33	0	100	181	100	20
3	174	0	202	0	120	0	180	200	150	30
4	182	0	16	0	0	0	14	316	70	22
5	190	0	216	0	72	0	200	730	230	30
6	194	0	32	0	119	0	160	150	141	9
7	199	0	65	0	50	0	90	286	160	25
8	295	0	20	0	0	0	20	104	90	10
9	296	0	25	0	0	0	37	200	320	30
10	297	0	130	0	63	0	130	200	130	10
11	299	0	0	0	0	0	7	70	20	30
12	300	0	32	0	0	0	30	150	150	10
13	309	0	37	0	0	0	60	183	700	30
14	310	0	280	0	102	0	160	947	470	45
Nadleśnictwo Czarniejewo		0	1228	0	566	0	1223	3887	2731	351
1	141	0	60	0	15	0	52	295	110	15
2	142	0	240	0	50	0	87	250	90	4
3	143	0	120	0	20	0	120	319	175	0
Nadleśnictwo Sieraków		0	420	0	85	0	259	864	375	19
RAZEM REJON POZNAŃ		24	10278	0	3941	109	8401	26063	14796	3786

Lp.	Nr obw.	Liczba urzędzeń związanych z prowadzeniem gospodarki łowieckiej							Powierzchnia poletek łowieckich szt.	Pasy zaporowe km	Pow. łąk śródleśnych ha	Inne zadania
		paśniki	ambony	lizawki	woliery	zagrody	inne	ha				
1	105	14	70	90	0	0	0	9	0	0	2	0
2	114	3	32	28	0	0	0	0	0	0	1	0
3	116	6	60	90	0	0	0	71,2	1	3	5	0
4	159	8	28	35	0	0	0	2,5	1	0,2	0,5	0
5	176	0	0	2	0	0	0	0	0	0	0	0
6	177	6	90	80	0	0	0	3,7	28	10,1	5,5	0
7	178	2	30	10	0	0	0	34	0	0	0	0
8	179	3	60	25	0	0	0	4,2	4	0,4	1	0
9	180	1	40	10	0	0	0	12	19	9	3,4	0
10	181	20	160	60	0	0	0	13,6	2	0,6	0,5	0
11	183	12	35	35	0	0	0	2,2	8	2,5	3,3	0
12	185	3	30	10	0	0	0	2,3	0	0	4,3	0
13	186	5	35	20	0	0	0	2,8	7	0,65	0	0
14	187	18	45	85	0	0	0	1	0	0	0	0
Nadleśnictwo Łopuchówko		101	715	580	0	0	0	158,5	70	26,45	26,5	
1	117	6	29	36	0	0	0	0	0	0	0	0
2	129	4	29	62	0	0	0	5,5	4	0,4	5	0
Nadleśnictwo Oborniki		10	58	98	0	0	0	5,5	4	0,4	5	
1	126	5	20	42	0	0	0	5,34	0	0	2	0
2	127	2	135	65	0	0	0	1,4	4	2	1	0
3	128	1	24	8	0	0	0	0	0	0	1,2	0
4	130	14	40	35	0	0	0	0	0	0	0	0
5	131	4	15	32	0	0	0	1	0	0	0	0
6	132	12	62	45	0	0	0	0,47	1	0,3	0,44	0
7	133	8	26	37	0	0	0	0	0	0	0	0
8	134	9	28	42	0	0	0	2	3	1,2	0	0
9	135	10	37	36	0	0	0	1,2	1	0,3	0	0
10	136	3	24	15	0	0	0	1,1	0	0	0	0
11	137	2	6	18	0	0	0	0	0	0	0	0
12	146	3	88	25	0	0	0	1,5	6	0,6	0	0
13	147	14	130	120	0	0	0	1,6	12	3	1,2	0
14	213	0	89	40	0	0	0	0	0	0	0	0
15	214	22	46	92	0	0	0	0	0	0	0	0
16	215	8	46	20	1	0	0	3,17	3	0,09	2,8	0
Nadleśnictwo Pniewy		117	816	672	1	0	0	18,78	30	7,49	8,64	
1	163	6	13	68	0	0	0	1,9	2	0,1	0	0
2	171	9	52	12	0	0	0	12	9	2,5	2,5	0
3	174	5	40	200	0	0	0	16,5	11	8	20	0
4	182	9	11	35	0	0	0	0	0	0	0	0
5	190	11	50	45	7	0	0	8,8	7	3,5	1	0
6	194	12	68	47	0	0	0	3,3	9	5	3,55	0
7	199	1	15	60	0	0	0	7	2	0,8	0	0
8	295	3	11	26	0	0	0	19,17	0	0	0	0
9	296	5	78	24	0	0	0	0	0	0	0	0
10	297	13	164	100	0	0	0	8,08	5	1,5	4,94	0
11	299	3	13	15	0	0	0	0	0	0	0	0
12	300	7	25	50	0	0	0	2,4	2	0,5	0	0
13	309	6	36	50	0	0	0	0,9	2	1,1	0	0
14	310	1	50	170	9	0	0	30,2	5	1,8	2	0
Nadleśnictwo Czarniejewo		91	626	902	16	0	0	110,25	54	24,8	33,99	
1	141	12	56	50	0	0	0	12	2	1	5	0
2	142	14	50	70	0	0	0	7	5	1	1	0
3	143	11	85	28	0	0	0	7,5	0	0	3	0
Nadleśnictwo Sieraków		37	191	148	0	0	0	26,5	7	2	9	0
RAZEM REJON POZNAŃ		1196	5439	5410	48	2	0	538,84	498	152,74	167,14	0

2.6 DOCELOWA LICZEBNOŚĆ WYSTĘPUJĄCYCH W REJONIE ZWIERZĄT ŁOWNYCH W PODZIALE NA GATUNKI - planowany stan na 2027 r.

Lp.	Nr obw.	Liczebność zwierząt łownych wg. poszczególnych gatunków [szt.]								
		Łoś	Jeleń szlachatny	Jeleń sika	Daniel	Muflon	Dzik	Sarna	Zając	Kuropatwa
1	175	0	0	0	0	0	25	130	320	80
2	184	0	110	0	135	0	17	140	100	30
3	191	0	15	0	0	0	26	120	160	70
4	195	0	5	0	6	0	25	290	450	80
5	200	0	10	0	0	0	25	300	460	70
6	201	0	5	0	0	0	23	100	100	30
7	202	0	40	0	40	0	23	140	140	30
8	203	0	35	0	30	0	18	110	70	20
9	204	0	50	0	30	0	18	120	70	20
10	208	0	80	0	59	0	21	200	80	20
11	209	0	20	0	15	0	17	180	100	30
12	313	0	0	0	0	0	15	130	500	80
13	320	0	70	0	65	0	22	220	90	20
14	321	0	60	0	20	0	16	120	60	20
Nadleśnictwo Babki		0	500	0	400	0	291	2300	2700	600
1	150	0	65	0	60	0	27	180	50	20
2	151	0	15	0	30	0	25	100	40	20
3	153	0	65	0	18	0	18	85	50	30
4	154	0	0	0	0	0	5	106	120	30
5	155	0	0	0	0	0	10	120	110	50
6	156	0	4	0	2	0	18	135	130	60
7	157	0	40	0	15	0	19	140	60	30
8	158	0	15	0	0	0	17	150	50	30
9	161	0	30	0	5	0	22	150	70	40
10	162	0	0	0	0	0	8	145	200	40
11	166	3	110	0	40	0	27	144	80	30
12	167	0	80	0	0	0	23	150	50	40
13	168	0	70	0	0	0	23	140	40	30
14	169	0	30	0	0	0	27	150	180	40
15	170	0	15	0	0	0	27	90	20	20
16	172	0	0	0	0	0	28	165	380	310
17	173	0	5	0	0	0	7	160	100	40
18	280	9	100	0	14	0	39	180	300	20
19	281	9	75	0	12	0	21	131	70	15
20	283	5	10	0	0	0	21	124	50	20
21	284	0	60	0	60	0	24	276	70	30
22	285	0	10	0	4	0	23	120	150	50
23	286	0	20	0	10	0	34	250	450	200
24	287	0	0	0	0	0	31	150	380	200
25	288	0	20	0	0	0	19	170	140	50
26	289	0	5	0	0	0	34	116	180	130
27	290	0	0	0	0	0	22	70	70	40
28	291	0	5	0	0	0	18	59	90	15
Nadleśnictwo Gniezno		26	849	0	270	0	617	3956	3680	1630

Lp.	Nr obw.	Liczebność zwierząt łownych wg. poszczególnych gatunków [szt.]								
		łoś	Jeleń szlachatny	Jeleń sika	Daniel	Muflon	Dzik	Sarna	Zając	Kuropatwa
1	219	0	20	0	0	0	31	220	100	20
2	220	0	40	0	20	0	27	185	52	15
3	221	0	45	0	20	0	22	165	65	10
4	222	0	60	0	10	0	21	180	92	10
5	226	0	50	0	30	0	19	170	50	15
6	227	0	50	0	65	0	16	160	52	10
7	229	0	40	0	63	0	27	190	48	12
8	230	0	25	0	25	0	25	250	63	12
9	231	0	36	0	0	0	18	200	60	0
10	341	0	50	0	82	0	22	140	60	0
11	343	0	10	0	7	0	15	140	100	25
12	344	0	16	0	15	0	14	100	55	0
13	345	0	63	0	70	0	22	160	54	8
14	346	0	65	0	50	0	34	300	100	0
15	348	0	40	0	27	0	51	400	270	75
16	350	0	40	0	40	0	26	150	50	15
Nadleśnictwo Grodzisk		0	650	0	524	0	390	3110	1271	227
1	298	0	40	0	35	50	33	350	100	50
2	302	0	10	0	0	0	27	150	50	50
3	303	0	5	0	0	0	15	120	120	100
4	304	0	5	0	0	0	10	100	100	50
5	305	0	200	0	25	0	30	130	100	50
6	311	0	5	0	0	0	11	73	50	50
7	312	0	0	0	0	0	20	133	380	40
8	314	0	20	0	0	0	17	100	340	30
9	315	0	120	0	0	0	35	180	300	100
10	316	0	50	0	20	0	41	400	500	200
11	317	0	15	0	10	0	22	130	50	100
12	318	0	20	0	0	0	24	110	100	50
Nadleśnictwo Jarocin		0	490	0	90	50	285	1976	2190	870
1	188	0	3	0	0	0	16	105	65	60
2	192	0	0	0	0	0	18	120	102	31
3	193	0	12	0	0	0	23	170	75	38
4	196	0	16	0	0	0	26	132	48	50
5	197	0	12	0	0	0	23	100	35	15
6	205	0	18	0	0	0	36	110	62	36
7	206	0	53	0	0	40	30	147	42	32
8	207	0	6	0	0	0	18	114	98	130
9	210	0	79	0	25	0	47	300	115	135
10	211	0	120	0	2	0	16	180	76	20
11	212	0	10	0	0	0	16	104	99	130
12	319	0	160	0	5	0	32	180	182	50
13	322	0	10	0	0	0	15	175	116	32
14	325	0	50	0	20	0	30	190	48	32
15	330	0	21	0	60	22	34	550	480	36
16	331	0	7	0	2	0	18	540	221	15
17	332	0	45	0	4	0	21	248	87	82
18	198	0	0	0	0	0	18	190	231	35
19	228	0	120	0	0	0	24	245	85	5
20	342	0	8	0	0	0	21	175	149	35
Nadleśnictwo Konstantynowo		0	750	0	118	62	482	4075	2416	999

Lp.	Nr obw.	Liczebność zwierząt łownych wg. poszczególnych gatunków [szt.]								
		łoś	Jeleń szlachatny	Jeleń sika	Daniel	Muflon	Dzik	Sarna	Zając	Kuropatwa
1	105	0	150	0	80	0	29	250	120	20
2	114	0	40	0	20	0	29	150	40	20
3	116	0	235	0	0	0	30	250	30	10
4	159	0	20	0	40	0	18	250	70	30
5	176	0	0	0	0	0	59	60	20	20
6	177	0	230	0	70	0	50	500	150	0
7	178	0	190	0	300	0	27	200	30	0
8	179	0	60	0	60	0	20	160	40	0
9	180	0	190	0	280	0	40	250	50	0
10	181	0	310	0	0	0	30	150	40	0
11	183	0	60	0	80	0	23	100	60	0
12	185	0	80	0	90	0	29	160	40	0
13	186	0	50	0	10	0	20	120	60	20
14	187	0	25	0	0	0	26	180	80	20
Nadleśnictwo Łopuchówko		0	1640	0	1030	0	430	2780	830	140
1	117	0	35	0	0	0	30	173	75	20
2	129	0	25	0	0	0	39	147	105	20
Nadleśnictwo Oborniki		0	60	0	0	0	69	320	180	40
1	126	0	27	0	3	0	22	125	60	20
2	127	0	195	0	2	0	35	185	150	20
3	128	0	36	0	0	0	24	100	60	50
4	130	0	15	0	0	0	33	130	130	35
5	131	0	9	0	3	0	29	125	50	70
6	132	0	55	0	12	0	27	300	50	20
7	133	0	25	0	0	0	19	120	50	10
8	134	0	47	0	0	0	23	210	60	10
9	135	0	16	0	0	0	37	220	150	20
10	136	0	33	0	0	0	28	95	130	30
11	137	0	0	0	0	0	23	150	70	30
12	146	0	75	0	5	0	21	200	50	10
13	147	0	89	0	17	0	26	200	100	10
14	213	0	90	0	0	0	38	320	170	30
15	214	0	83	0	3	0	20	160	100	10
16	215	0	95	0	5	0	22	190	50	20
Nadleśnictwo Pniewy		0	890	0	50	0	427	2830	1430	395
1	163	0	18	0	6	0	28	170	0	103
2	171	0	89	0	30	0	23	181	121	41
3	174	0	210	0	105	0	29	200	182	62
4	182	0	1	0	0	0	28	316	85	45
5	190	0	136	0	63	0	64	730	278	62
6	194	0	41	0	106	0	22	150	171	18
7	199	0	12	0	45	0	17	286	194	51
8	295	0	11	0	0	0	29	104	109	21
9	296	0	1	0	0	0	31	200	387	62
10	297	0	126	0	55	0	37	200	157	21
11	299	0	0	0	0	0	27	70	24	62
12	300	0	26	0	0	0	28	150	182	21
13	309	0	29	0	0	0	33	183	847	62
14	310	0	17	0	91	0	46	947	568	92
Nadleśnictwo Czarniejewo		0	717	0	501	0	442	3887	3305	723
1	141	0	40	0	20	0	31	300	150	15
2	142	0	120	0	50	0	31	260	100	5
3	143	0	90	0	20	0	40	320	300	0
Nadleśnictwo Sieraków		0	250	0	90	0	102	880	550	20
RAZEM REJON POZNAŃ		26	6796	0	3073	112	3535	26114	18552	5644

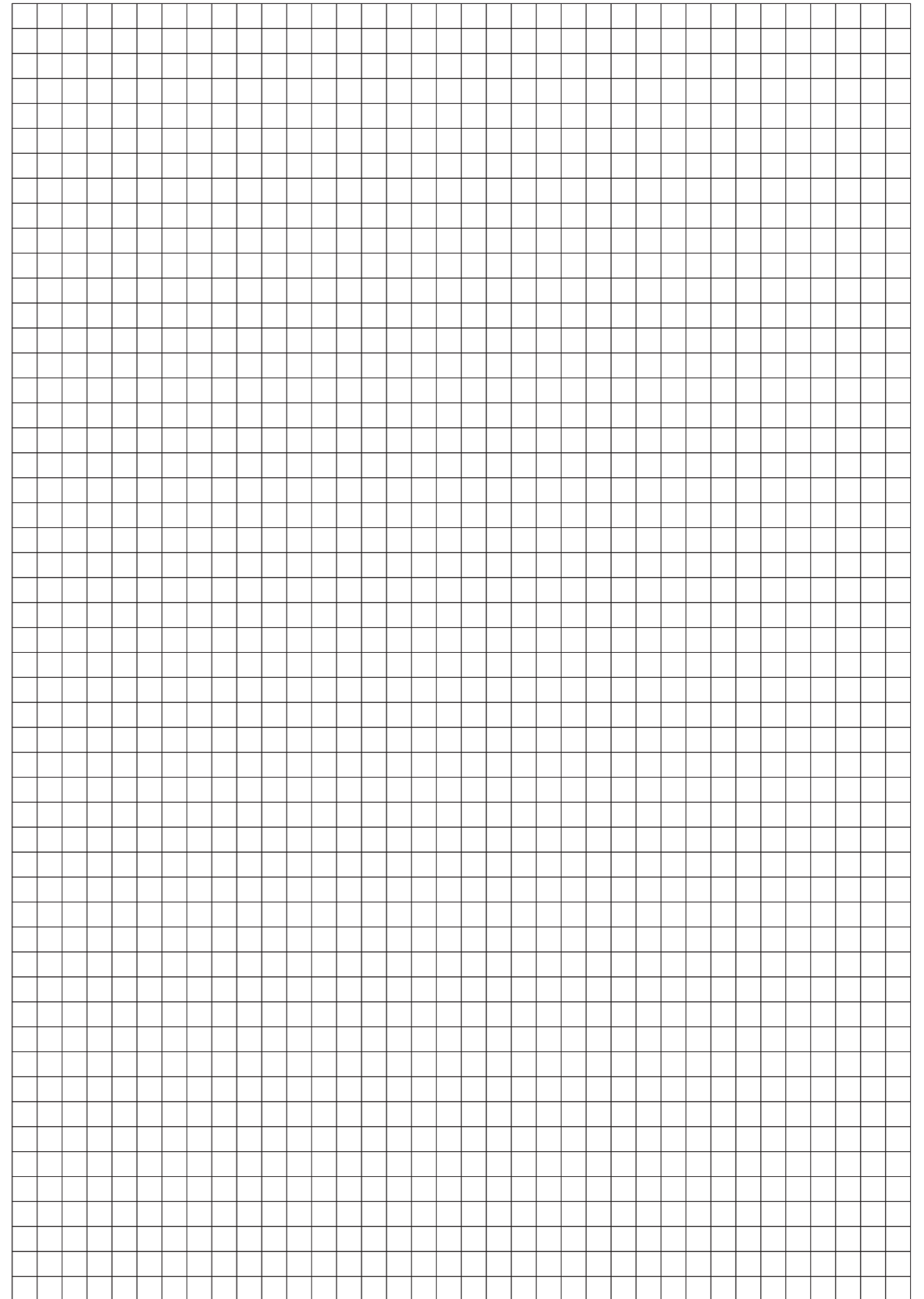
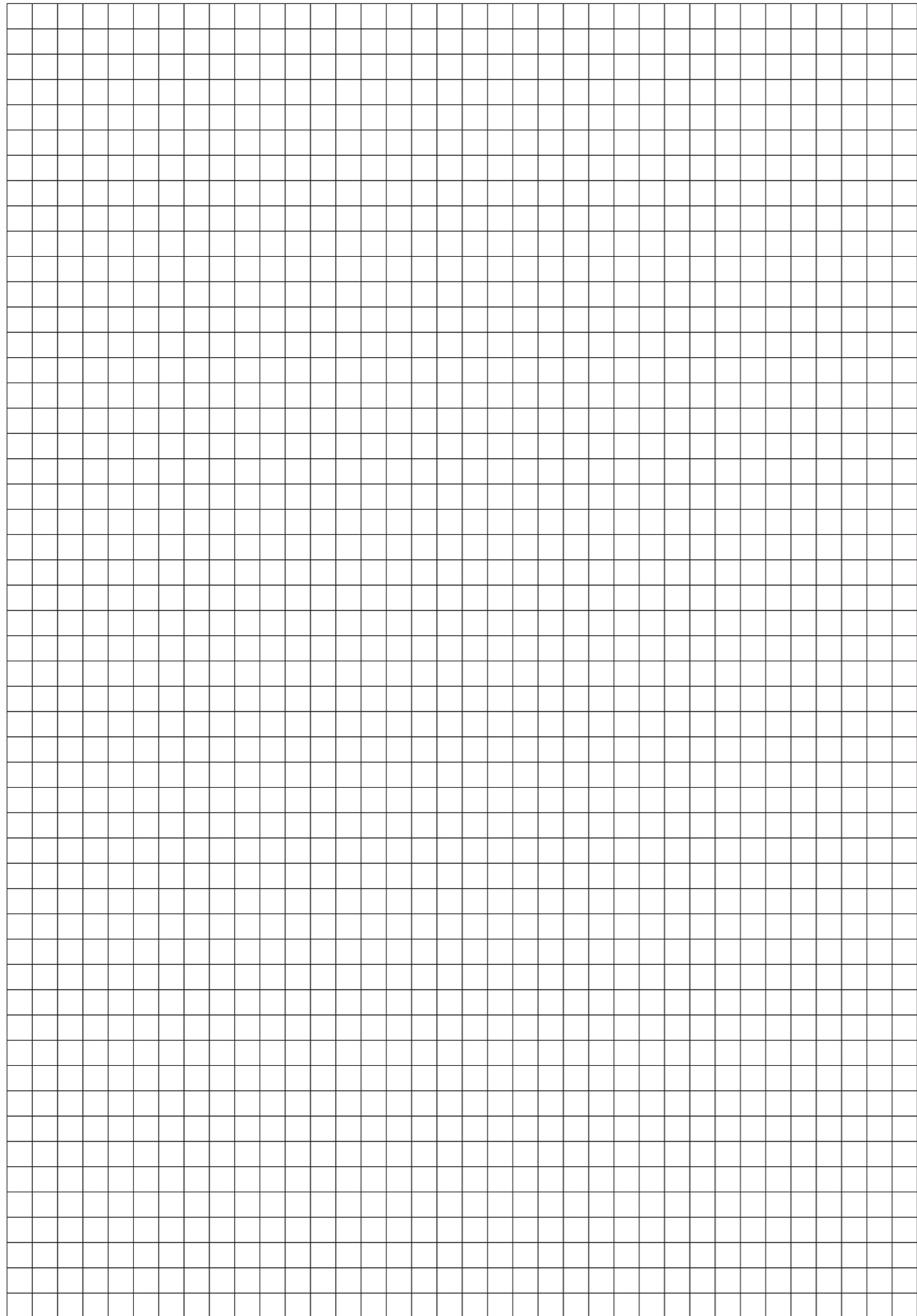

Zdjęcie Jarosław Kasprzyk



REGIONALNA DYREKCJA LASÓW PAŃSTWOWYCH
W POZNANIU