



Rejon III  
„Leszno”

REGIONALNA DYREKCJA LASÓW PAŃSTWOWYCH  
W POZNANIU

# Wieloletni Łowiecki Plan Hodowlany na okres 01.04.2017r. - 31.03.2027r.



Zdjęcia Antoni Kasprzak



Urząd Marszałkowski  
Województwa Wielkopolskiego



Polski Związek Łowiecki



**WIELOLETNI ŁOWIECKI PLAN HODOWLANY  
DLA  
III REJONU HODOWLANEGO „LESZNO”  
NA OKRES OD 1.04.2017 R. DO 31.03.2027 R.**



1. Data sporządzenia planu: 31.03.2017 r.

**PLAN SPORZĄDZIŁ**

2. Imię, nazwisko i podpis osoby sporządzającej plan

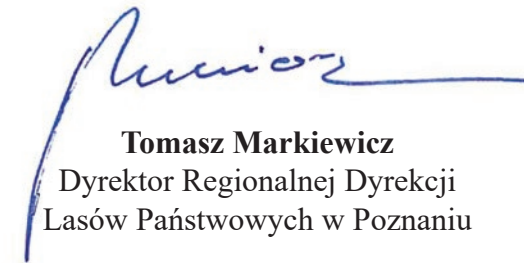
  
**Tomasz Markiewicz**  
Dyrektor Regionalnej Dyrekcji  
Lasów Państwowych w Poznaniu



**PLAN UZGODNIONO**

3. Imię, nazwisko i podpis przedstawiciela Polskiego Związku Łowieckiego

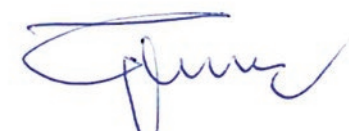
  
**Stanisław Grylewicz**  
Przewodniczący Zarządu Okręgowego  
PZŁ w Lesznie



4. Podpis marszałka województwa

  
**Krzysztof Grabowski**  
Wicemarszałek Województwa  
Wielkopolskiego





**SPIS TREŚCI:**

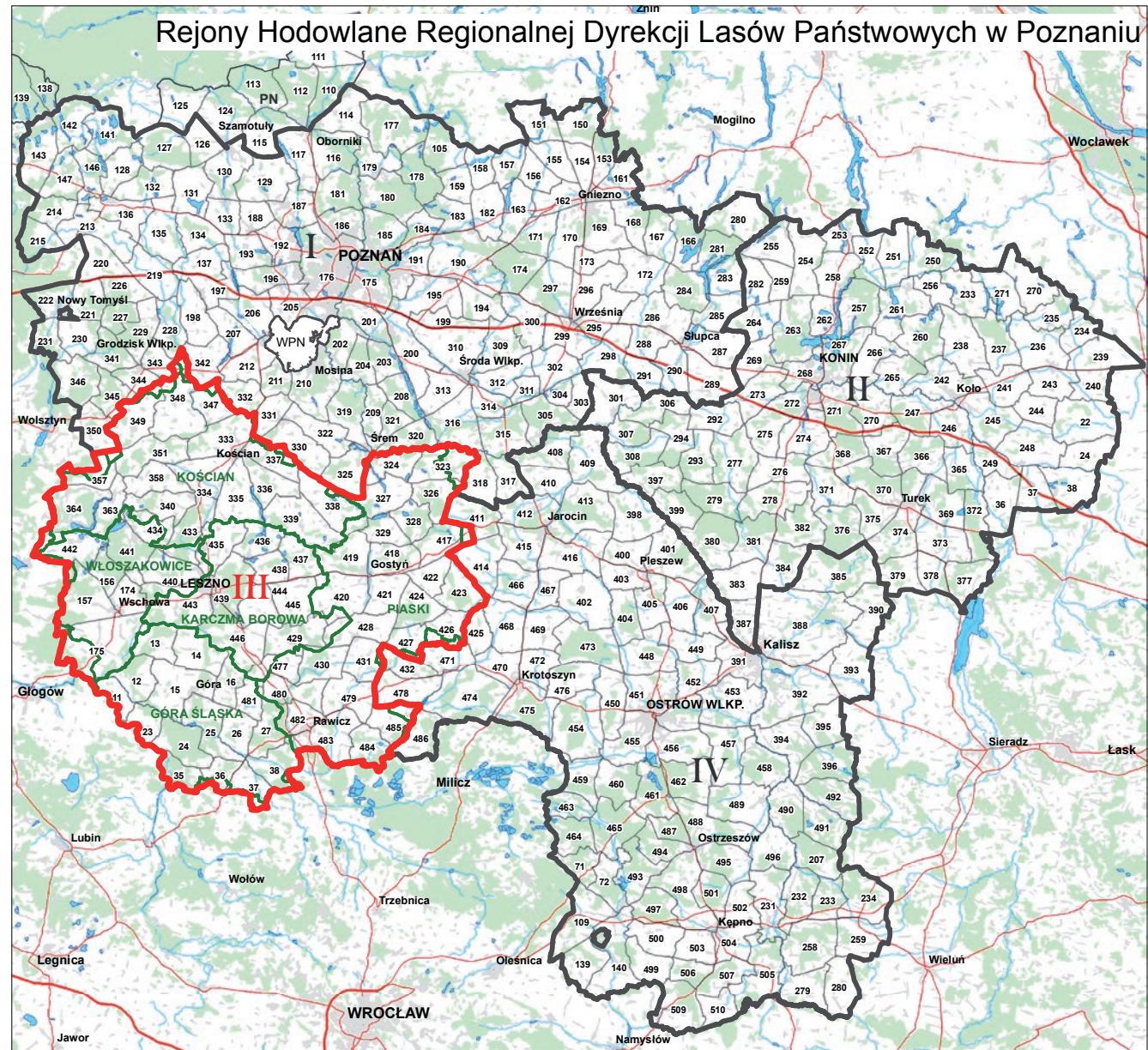

1A.	STRONA TYTUŁOWA – SPORZĄDZAJĄCY I UZGODNIENIA .....	3
1B.	MAPA REJONU HODOWLANEGO .....	4
1C.	WSTĘP I OPIS REJONU HODOWLANEGO.....	6
2A.	DANE DOTYCZĄCE ŁOWIECKIEGO REJONU HODOWLANEGO – POŁOŻENIE I PZŁ.....	9
2B.	DANE DOTYCZĄCE ŁOWIECKIEGO REJONU HODOWLANEGO - POWIERZCHNIA.....	11
2C1.	NAZWY WYSTĘPUJĄCYCH GATUNKÓW ZWIERZĄT ŁOWNYCH –ZWIERZYNA GRUBA.....	13
2C2.	NAZWY WYSTĘPUJĄCYCH GATUNKÓW ZWIERZĄT ŁOWNYCH-ZWIERZYNA DROBNA.....	15
2D.	ŚREDNIA MASA TROFEÓW SAMCÓW ZWIERZYNY PŁOWEJ [ g ].....	17
2E.	OPIS STRUKTURY PŁCIOWEJ WYSTĘPUJĄCEJ ZWIERZYNY GRUBEJ - stan na 10.03.2016 r. (NA PODSTAWIE LETNICH OBSERWACJI ZWIERZYNY) .....	18
2F.	OPIS STRUKTURY WIEKOWEJ SAMCÓW ZWIERZYNY PŁOWEJ .....	19
2G.	NAZWY GATUNKÓW I SZACUNKOWA LICZEBNOŚĆ DRAPIEŻNIKÓW - stan na 10.03.2016 r. ....	21
2.1	KATEGORIE OBWODÓW ŁOWIECKICH.....	23
2.2	LICZEBNOŚĆ WYSTĘPUJĄCYCH W REJONIE ZWIERZĄT ŁOWNYCH - stan na 10.03.2016 r.....	25
2.3	ZAGĘSZCZENIE WYSTĘPUJĄCYCH W REJONIE ZWIERZĄT ŁOWNYCH - stan na 10.03.2016 r. ....	27
2.4	STAN ZAGOSPODAROWANIA REJONU HODOWLANEGO - stan na 10.03.2016 r.....	29
2.5	DOCELOWY STAN ZAGOSPODAROWANIA REJONU HODOWLANEGO - planowany stan na 2027 r. ....	31
2.6	DOCELOWA LICZEBNOŚĆ WYSTĘPUJĄCYCH W REJONIE ZWIERZĄT ŁOWNYCH W PODZIALE NA GATUNKI - planowany stan na 2027 r.....	34
2.7	DOCELOWE ZAGĘSZCZENIE WYSTĘPUJĄCYCH W REJONIE ZWIERZĄT ŁOWNYCH W PODZIALE NA GATUNKI - planowany stan na 2027 r.....	36



### III Rejon Hodowlany „Leszno”

#### I. Wstęp

Prawny obowiązek sporządzania Wieloletnich Łowieckich Planów Hodowlanych (WŁPH) po raz pierwszy wprowadzono w Polsce w 1997 roku. Wtedy też pojawiła się potrzeba stworzenia większych jednostek łowieckich, tzw. rejonów hodowlanych (RH). Na terenie Regionalnej Dyrekcji Lasów Państwowych w Poznaniu już w 1995 r. - jeszcze przed uchwaleniem nowej ustawy Prawo łowieckie z dnia 13.10.1995r. utworzono pierwsze rejonu hodowlane. Odbyło się to w porozumieniu z Katedrą Gospodarstwa Łowieckiego Akademii Rolniczej w Poznaniu z zamysłem nowego podejścia do gospodarowania populacjami jeleni (wyłącznie jeleni) na większym terenie niż obwód łowiecki. Wyodrębniono wtedy pięć RH na obszarze ówczesnego województwa poznańskiego i jeden obejmujący cały obszar byłego województwa leszczyńskiego. Pozostałe cztery rejonu hodowlane zostały utworzone w 1998 roku na potrzeby sporządzenia pierwszej edycji Wieloletnich Łowieckich Planów Hodowlanych na okres od 1.04.1998r. do 31.03.2007 r.

Pierwsze WŁPH ekspirowały z dniem 31 marca 2007 roku. Na podstawie Rozporządzenia Ministra Środowiska z dnia 23 grudnia 2005 r. w sprawie rocznych planów łowieckich i wieloletnich łowieckich planów hodowlanych dyrektorzy regionalnych dyrekcji lasów państwowych sporządzili kolejne WŁPH na lata 2007 - 2017. Istotną zmianą w wymienionym rozporządzeniu było zniesienie wcześniejszego zapisu, że zasięg RH nie może wykraczać poza granice regionalnej dyrekcji lasów państwowych. Pojawiła się, więc możliwość utworzenia jednego RH w Puszczy Noteckiej, co nastąpiło w wyniku porozumienia trzech Dyrektorów Regionalnych Dyrekcji Lasów Państwowych w Pile, Poznaniu i Szczecinie. Powstał wspólny RH „Puszcza Notecka” obejmujący 40 obwodów, w tym 10 obwodów łowieckich z terenu RDLP w Poznaniu (8 z Nadleśnictwa Oborniki i 2 z Nadleśnictwa Sieraków). W wyniku tego przestał istnieć dotychczasowy II RH, gdyż pozostałe obwody przyłączono do III RH „Pniewy”.

Wieloletnie łowieckie plany hodowlane drugiej edycji wyekspirują z dniem 31 marca 2017 r. W procesie tworzenia nowych planów wieloletnich zdecydowano zachować wspólny rejon w Puszczy Noteckiej natomiast zmieniono podział RDLP na rejonu hodowlane, zmniejszając ich dotychczasową liczbę.

#### I. Ogólna charakterystyka rejonu

III Rejon Hodowlany w obecnej edycji uległ niewielkiej korekcie, gdyż powiększył się o cztery obwody łowieckie nr 347,348,349,351, które dotychczas mieściły się w V RH „Grodzisk”, a zlokalizowane są w Powiecie Grodzisk Wlkp. i podległe ZO PZŁ w Poznaniu. Zmiana wiąże się wyłącznie z przyjętą zasadą unikania podziału terytorium poszczególnych nadleśnictw na kilka rejonów hodowlanych. W skład rejonu wchodzi nadleśnictwa: Góra Śl., Karczma Borowa, Kościan, Piaski i Włoszakowice. Obecnie III Rejon Hodowlany „Leszno” **obejmuje 76 obwodów łowieckich o powierzchni ogólnej 433315 ha, w tym 89084 ha powierzchni leśnej. Wskaźnik lesistości wynosi - 20,56 %.**

#### Warunki przyrodniczo łowieckie

Pod względem przyrodniczym Rejon usytuowany jest w III Wielkopolsko-Pomorskiej Krainie Przyrodniczo-Leśnej za wyjątkiem Nadleśnictwa Góra Śląska wchodzącego w V Śląską Krainę.

Obszar rejonu usytuowany jest w dorzeczu Odry. Ważniejsze rzeki i ciek wodne to Barycz z Orlą i Dąbroczną, Kopanica, Obra z kanałami, Samica, Krzycki Rów, Rów Polski i inne. Liczne jeziora zgrupowane są w okolicach Przemętu i Osiecznej.

Lasy zajmują powierzchnię, gdzie przeważają siedliska BMśw i Bśw. Siedliska borowe, które są podstawowym rezerwuarem naturalnej karmy dla zwierzyny zajmują łącznie 39,04%. LMśw i Lśw stanowi odpowiednio 27,7% i 12,99%, przy znacznym zróżnicowaniu w poszczególnych nadleśnictwach.

Dominującym gatunkiem lasotwórczym jest sosna, której udział wynosi ok.71%.Ważny dla zwierzyny dąb jest drugim w kolejności gatunkiem i stanowi 13,76 % udział w powierzchni leśnej.

Przeciętny wiek drzewostanów wynosi tutaj 59 lat. Istotne znaczenie na kształtowanie pojemności żywnościowej ma także struktura wiekowa lasu. W III RH „Leszno” drzewostany powyżej 100 lat zajmują powierzchnię 26,1 % , a w I kl. wieku, tj. do 20 lat – 14,8 %. Uprawy i młodniki do 10. lat stanowią 4,52%.

Struktura przestrzenna lasów nie jest jednorodna, bo oprócz większych kompleksów występują licznie małe rozproszone kompleksy wtopione w rolniczy krajobraz. Wskaźnik fragmentacji, czyli liczba kompleksów leśnych oddalonych od siebie minimum 60 m przypadająca na 1000 ha lasu, wynosi 22,7 i świadczy o umiarkowanym ich rozdrobnieniu.

Zwierzostan: Spośród zwierzyny grubej występującej w rejonie hodowlanym najliczniejszym gatunkiem w kolejności jest: sarna ok. 21,5 tys. osobników, jelen – 5,5 tys., dzik- 4,0 tys., daniel – 2,2 tys, muflon – 159 osobników. Zwierzyna drobna występuje w relatywnie niskiej liczebności, ale reprezentowane są wszystkie gatunki łowne. Liczebność zajmująca szacowana jest na niespełna 8,5 tys. osobników, czyli znacznie mniej niż sarny. Podejmowane w ostatniej dekadzie próby odbudowy populacji metodą wsiedleń zajęcy pochodzących z hodowli zamkniętych (klatkowych) nie przyniosły oczekiwanych rezultatów.

#### I. Założenia do WŁPH na lata 2017-2027

Zakres i stopień szczegółowości niniejszego planu wynika bezpośrednio z wymogów Rozporządzenia Ministra Środowiska z dnia 13 listopada 2007 r. w sprawie rocznych planów łowieckich i wieloletnich łowieckich planów hodowlanych. Z punktu zarządzania populacjami zwierzyny w rejonie hodowlanym niezwykle istotne są dane dotyczące aktualnych stanów liczebnych, jak też określenie docelowego zagęszczenia poszczególnych populacji, zwłaszcza zwierzyny grubej, uwzględniając możliwości żywienia środowiska. Stany wyjściowe dla większości gatunków przyjęto wprost z rocznych planów łowieckich sporządzonych na sezon 2016/2017 dla poszczególnych obwodów łowieckich za wyjątkiem jelenia, którego liczebność została urealniona, opierając się na danych uzyskanych z inwentaryzacji przeprowadzonej metodą próbną pędzeń na terenie RDLP w Poznaniu dnia 21 października 2016 r, pędzeń próbną przeprowadzonych w 2015r. i 2016 r. na terenie Leśnego Kompleksu Promocyjnego „Lasy Rychtałskie” oraz Puszczy Noteckiej w 2015 r. Wykorzystano także wyniki przeprowadzonej na terenie całej dyrekcji w dniach 19 i 20 sierpnia 2016 r. letniej obserwacji zwierzyny. Niezależnie od tego analiza intensywności użytkowania populacji w minionym okresie pozwoliła zastosować jednolitą metodę w celu ujawnienia niedoszacowanej dotychczas liczebności jeleni w obwodach łowieckich.

Zwiększono liczebność jeleni w III Rejonie Hodowlanym o 67% w stosunku do wykazanych w rocznych planach łowieckich. W tabeli 1. Przedstawiono urealniony wzrost liczebności jeleni wg nadleśnictw.

Tabela 1.

Nadleśnictwo	stan jeleni 10.03 2016 (szt.)	Urealniony stan wyjściowy w 2017 r.(szt.)	wzrost %
Góra Śl.	460	844	83
Karczma Borowa	603	970	61
Kościan	913	1431	57
Piaski	871	1631	87
Włoszakowice	415	647	56
Razem	3262	5455	67

Przyjęte stany wyjściowe i docelowe dla całego rejonu hodowlanego przedstawione są w tabeli 2. Docelowo zakłada się ograniczenie populacji dzików , jeleni i danieli. Populację saren przewiduje się zwiększyć o 6% a muflona - 7%. Zaplanowano znaczny wzrost populacji zajmująca i kuropatwy, odpowiednio.

Tabela 2.

Stan	Liczebność zwierzyny wg poszczególnych gatunków						
	Jeleń	Daniel	Muflon	Dzik	Sarna	Zając	Kuropatwa
wyściowy 2017 r	5523	2177	159	4013	21557	8482	4286
docelowy 2027 r	3974	1726	170	2116	22856	13009	7386
różnica %	-28	-21	7	-47	6	53	72

Docelowy stan zagospodarowania rejonu hodowlanego przewiduje między innymi: uprawę 312 ha poletek łowieckich i 350 ha łąk śródleśnych, utrzymanie 484 sztuk pasów. zaporowych o łącznej długości 148 km. Z urządzeń łowieckich będzie utrzymywanych 584 paśników, 3270 ambon, 5800 lizawek i 19 wolier.

Podobnie jak w poprzedniej edycji planów wieloletnich, we wszystkich rejonach hodowlanych RDLP w Poznaniu przewiduje się identyczne zasady gospodarowania zwierzyną z możliwością ich modyfikacji w razie pojawienia się lokalnie nieprzewidzianych czynników wpływających na warunki bytowania zwierzyny. W okresie dochodzenia do obniżonych docelowych liczebności konieczne będzie użytkowanie populacji powyżej rocznego przyrostu zrealizowanego, a w przypadku dzików ograniczenie liczebności musi być jeszcze bardziej intensywne w celu szybkiego osiągnięcia planowanego i zalecanego przez służby weterynaryjne zagęszczenia na poziomie 0,5 sztuk na 100 ha powierzchni obwodów łowieckich wchodzących w skład rejonu hodowlanego.

Henryk Piskonowicz

## 2A. DANE DOTYCZĄCE ŁOWIECKIEGO REJONU HODOWLANEGO NR II „KONIN” - POŁOŻENIE I PZŁ

Lp.	Województwo	Nadleśnictwo	Zarząd Okręgowy PZł	Nr obwodu
1	dolnośląskie	Góra Śląska	PZł w Lesznie	11
2				12
3				13
4				14
5				15
6				16
7				23
8				24
9				25
10				26
11				27
12				35
13				36
14				37
15				38
16	wielkopolskie			481
Nadleśnictwo Góra Śląska				16 obwodów
1	wielkopolskie	Karczma Borowa	PZł w Lesznie	429
2				435
3				436
4				437
5				438
6				439
7				443
8				444
9				445
10				446
Nadleśnictwo Karczma Borowa				10 obwodów
1	wielkopolskie	Kościan	PZł w Lesznie	333
2				334
3				335
4				336
5				337
6				338
7				339
8				340
9			PZł w Poznaniu	347
10				349
11				351
12				357
13				358
14				363
15				364
16				PZł w Lesznie
Nadleśnictwa Kościan				16 obwodów

Lp.	Województwo	Nadleśnictwo	Zarząd Okręgowy PZł	Nr obwodu
1	wielkopolskie	Piaski	PZł w Poznaniu	323
2				324
3				326
4				327
5				328
6				329
7				417
8				418
9				419
10				420
11			421	
12			422	
13			423	
14			424	
15			426	
16			427	
17			428	
18			430	
19			431	
20			477	
21			479	
22			480	
23			482	
24			483	
25			484	
26			485	
Nadleśnictwo Piaski				26 obwodów
1	wielkopolskie	Włoszakowice	PZł w Lesznie	434
2				440
3				441
4				442
5	lubuskie	Włoszakowice	PZł w Zielonej Górze	156
6				157
7				174
8				175
Nadleśnictwo Włoszakowice				8 obwodów
RAZEM REJON LESZNO				76 obwodów

## 2B. DANE DOTYCZĄCE ŁOWIECKIEGO REJONU HODOWLANEGO - POWIERZCHNIA

Lp.	Województwo	Nadleśnictwo	Nr obwodu (ha)	Pow. ogólna (ha)	Pow. leśna (ha)	Udział % lasu	Pow. inna (ha)
1	dolnośląskie	Góra Śląska	11	3108	209	6,7%	2806
2			12	4860	1022	21,0%	3630
3			13	5064	1373	27,1%	3533
4			14	6325	823	13,0%	5204
5			15	9010	1152	12,8%	6761
6			16	3555	830	23,3%	2520
7			23	3717	773	20,8%	2816
8			24	6213	3844	61,9%	2278
9			25	7719	2349	30,4%	4931
10			26	3925	455	11,6%	3290
11			27	4362	2065	47,3%	2176
12			35	3292	1782	54,1%	1366
13			36	3222	765	23,7%	2329
14			37	4095	166	4,1%	3794
15			38	5005	2140	42,8%	2691
16			481	3162	270	8,5%	2807
Nadleśnictwo Góra Śląska			16	76634	20018	26,12	52932
1	wielkopolskie	Karczma Borowa	429	6300	1447	23,0%	4413
2			435	6597	387	5,9%	5820
3			436	4603	688	14,9%	3626
4			437	4631	991	21,4%	3487
5			438	3793	561	14,8%	2792
6			439	6476	3160	48,8%	1882
7			443	10407	2730	26,2%	5757
8			444	4680	189	4,0%	4193
9			445	6144	693	11,3%	5211
10			446	9475	3124	33,0%	5659
Nadleśnictwo Karczma Borowa			10	63106	13970	22,14	42840
1	wielkopolskie	Kościan	333	7579	1276	16,8%	5786
2			334	6555	309	4,7%	5620
3			335	7306	372	5,1%	6570
4			336	5196	1165	22,4%	3724
5			337	4928	466	9,5%	4016
6			338	8157	691	8,5%	7171
7			339	9069	1627	17,9%	6975
8			340	5540	872	15,7%	4120
9			347	4076	153	3,8%	3810
10			349	7004	520	7,4%	5967
11			351	6919	2188	31,6%	4562
12			357	4803	1122	23,4%	3642
13			358	5243	469	8,9%	4344
14			363	3977	700	17,6%	2889
15			364	7877	2906	36,9%	4460
16			433	6690	3179	47,5%	3154
Nadleśnictwa Kościan			16	100919	18015	17,85	76810

Lp.	Województwo	Nadleśnictwo	Nr obwodu (ha)	Pow. ogólna (ha)	Pow. leśna (ha)	Udział % lasu	Pow. inna (ha)
1	wielkopolskie	Piaski	323	6712	1426	21,2%	4917
2			324	5167	510	9,9%	3906
3			326	4825	1815	37,6%	2889
4			327	5752	646	11,2%	4746
5			328	4181	1649	39,4%	2292
6			329	3779	590	15,6%	2675
7			417	5692	1221	21,5%	4199
8			418	5276	1215	23,0%	3597
9			419	6097	1137	18,6%	4454
10			420	8496	240	2,8%	7824
11			421	5069	83	1,6%	4622
12			422	3677	111	3,0%	3103
13			423	5787	1632	28,2%	3895
14			424	5229	2227	42,6%	2855
15			426	4464	19	0,4%	4099
16			427	3670	226	6,2%	3289
17			428	6482	173	2,7%	5654
18			430	5568	1472	26,4%	3887
19			431	5223	273	5,2%	4579
20			477	4242	430	10,1%	3520
21			479	6529	199	3,0%	5830
22			480	5252	1079	20,5%	3852
23			482	4233	1099	26,0%	2621
24			483	8046	723	9,0%	6294
25			484	4310	1227	28,5%	2954
26			485	5170	427	8,3%	4527
Nadleśnictwo Piaski			26	138928	21849	15,73	107080
1	wielkopolskie	Włoszakowice	434	4697	534	11,4%	3911
2			440	5289	1401	26,5%	3338
3			441	6411	3848	60,0%	2169
4			442	7065	1091	15,4%	5670
5	lubuskie	Włoszakowice	156	3457	2047	59,2%	1250
6			157	9180	3242	35,3%	5798
7			174	3718	376	10,1%	3242
8			175	13911	2693	19,4%	10938
Nadleśnictwo Włoszakowice			8	53728	15232	28,35	36316
RAZEM REJON LESZNO			76	433315	89084	20,56	315978

## 2C1. NAZWY WYSTĘPUJĄCYCH GATUNKÓW ZWIERZĄT ŁOWNYCH - ZWIERZYNA GRUBA

Lp.	Nr obw.	Nazwy występujących gatunków zwierzyny łownej - grubej						
		Łoś	Jeleń szlachetny	Jeleń sika	Daniel	Sarna	Dzik	Muflon
1	11					x	x	
2	12		x		x	x	x	
3	13		x		x	x	x	
4	14		x		x	x	x	
5	15		x		x	x	x	
6	16		x		x	x	x	
7	23		x			x	x	
8	24		x			x	x	
9	25		x		x	x	x	
10	26		x		x	x	x	
11	27		x		x	x	x	
12	35		x			x	x	
13	36		x			x	x	
14	37		x			x	x	
15	38		x			x	x	
16	481		x		x	x	x	
Nadleśnictwo Góra Śląska		0	15	0	9	16	16	0
1	429		x		x	x	x	x
2	435		x		x	x	x	x
3	436		x		x	x	x	x
4	437		x		x	x	x	
5	438		x		x	x	x	x
6	439		x		x	x	x	x
7	443		x			x	x	
8	444		x		x	x	x	
9	445		x		x	x	x	
10	446		x		x	x	x	
Nadleśnictwo Karczma Borowa		0	10	0	9	10	10	5
1	333		x		x	x	x	x
2	334		x			x	x	
3	335		x		x	x	x	
4	336		x		x	x	x	x
5	337		x		x	x	x	x
6	338		x			x	x	
7	339		x		x	x	x	
8	340		x		x	x	x	
9	347		x			x	x	
10	349		x		x	x	x	
11	351		x		x	x	x	x
12	357		x		x	x	x	
13	358		x			x	x	
14	363		x		x	x	x	
15	364		x		x	x	x	
16	433		x		x	x	x	
Nadleśnictwo Kościan		0	16	0	12	16	16	4

2C2. NAZWY WYSTĘPUJĄCYCH GATUNKÓW ZWIERZĄT ŁOWNYCH - ZWIERZYNA DROBNA

Lp.	Nr obw.	Nazwy występujących gatunków zwierzyny łownej - grubej						
		Łoś	Jeleń szlachetny	Jeleń sika	Daniel	Sarna	Dzik	Muflon
1	323		x			x	x	
2	324		x			x	x	
3	326		x		x	x	x	
4	327		x		x	x	x	
5	328		x		x	x	x	
6	329		x		x	x	x	
7	417		x		x	x	x	
8	418		x		x	x	x	
9	419		x		x	x	x	
10	420		x		x	x	x	x
11	421				x	x	x	
12	422		x		x	x	x	
13	423		x		x	x	x	
14	424		x		x	x	x	
15	426				x	x	x	
16	427		x		x	x	x	
17	428		x		x	x	x	
18	430		x		x	x	x	
19	431		x		x	x	x	
20	477		x		x	x	x	
21	479		x		x	x	x	
22	480		x		x	x	x	
23	482		x		x	x	x	
24	483		x		x	x	x	
25	484		x		x	x	x	
26	485		x		x	x	x	
Nadleśnictwo Piaski		0	24	0	23	26	26	1
1	434		x		x	x	x	
2	440		x		x	x	x	
3	441		x		x	x	x	
4	442		x		x	x	x	
5	156		x		x	x	x	
6	157		x		x	x	x	
7	174		x		x	x	x	
8	175		x		x	x	x	
Nadleśnictwo Włoszakowice		0	8	0	8	8	8	0
RAZEM REJON LESZNO		0	73	0	61	76	76	10

Lp.	Nr obw.	Nazwy występujących gatunków zwierzyny łownej - drobnej																							
		Lis	Jenot	Borsuk	Kuna leśna	Kuna domowa	Norka amerykańska	Tchórz zwyczajny	Szop praczy	Pizmak	Zając szarak	Dzikie królik	Jarzabek	Bażant	Kuropatwa	Gęś gęgawa	Gęś zbożowa	Gęś białoczelna	Krzyżówka	Cyraneczka	Głowienna	Czernica	Gołąb grzywacz	Słonka	Łyska
1	11	x	x	x	x		x	x		x	x			x	x	x	x	x	x	x	x	x	x	x	
2	12	x	x	x	x	x	x	x			x			x	x	x	x	x	x	x			x		
3	13	x	x	x	x	x	x	x			x			x	x	x			x				x		
4	14	x	x	x	x	x	x	x	x		x			x	x		x						x	x	
5	15	x	x	x	x	x	x	x	x	x				x	x	x	x	x	x	x	x		x	x	
6	16	x	x	x	x	x		x			x			x	x	x			x				x		x
7	23	x	x	x	x		x	x			x			x	x	x	x		x	x	x	x	x		
8	24	x	x	x	x	x	x	x			x			x	x		x						x		
9	25	x	x	x	x	x	x	x			x			x	x	x	x	x					x		x
10	26	x	x	x	x	x	x	x			x			x	x		x						x	x	
11	27	x	x	x	x	x	x	x			x			x	x		x						x		
12	35	x	x	x	x	x	x	x			x			x	x		x						x	x	x
13	36	x	x	x	x	x					x			x	x	x	x								
14	37	x	x	x		x		x			x			x	x		x								
15	38	x	x	x	x	x		x			x			x	x		x						x		
16	481	x	x	x	x	x	x	x			x			x	x		x						x	x	
Nadleśnictwo Góra Śląska		16	16	16	16	15	13	15	2	3	16	0	0	16	16	16	14	5	16	5	3	2	16	9	6
1	429	x	x	x	x	x	x	x			x			x	x	x	x	x	x	x	x	x	x	x	x
2	435	x	x	x	x	x	x			x	x	x		x	x	x	x	x	x				x	x	x
3	436	x	x	x	x	x	x	x			x			x	x	x	x	x	x	x	x	x	x	x	x
4	437	x	x	x	x	x	x	x			x			x	x	x	x	x	x	x	x	x	x	x	x
5	438	x	x	x	x	x	x	x			x			x	x	x	x	x	x	x	x	x	x	x	x
6	439	x	x	x	x	x		x			x				x	x	x	x	x	x	x	x	x	x	x
7	443	x	x	x	x	x	x	x			x			x	x	x	x	x	x	x			x	x	x
8	444	x	x	x	x	x	x	x			x			x	x	x	x	x	x	x	x	x	x	x	x
9	445	x	x	x	x	x	x	x			x			x	x	x	x	x	x	x	x	x	x	x	x
10	446	x	x	x	x	x	x	x			x			x	x	x	x	x	x	x	x	x	x	x	x
Nadleśnictwo Karczma Borowa		10	10	10	10	10	9	9	0	2	10	1	0	9	10	10	10	10	10	10	8	8	10	10	10
1	333	x	x	x	x	x	x	x	x		x			x	x	x	x		x	x	x	x	x	x	x
2	334	x	x	x	x	x	x	x			x			x	x	x	x		x	x			x		
3	335	x	x	x	x		x	x			x			x	x	x	x	x	x			x	x	x	x
4	336	x	x	x	x	x	x	x			x			x	x	x	x	x					x	x	x
5	337	x	x	x	x	x	x	x			x			x	x	x									
6	338	x	x	x	x	x	x	x			x			x	x	x	x	x	x	x	x	x	x		x
7	339	x	x	x	x	x	x	x			x			x	x	x	x	x	x	x	x	x	x		x
8	340	x	x	x	x	x	x	x			x				x	x	x	x	x	x			x	x	x
9	347	x	x	x	x	x	x		x	x	x			x	x		x								
10	349	x	x	x	x	x	x	x	x	x	x			x	x		x								
11	351	x	x	x	x	x	x	x	x		x	x		x	x		x	x	x	x	x	x	x	x	
12	357	x	x	x	x		x	x			x			x	x	x	x	x					x	x	
13	358	x	x	x	x	x	x	x			x				x	x	x	x	x	x	x		x	x	x
14	363	x	x	x	x	x	x	x	x	x	x			x	x	x	x	x	x	x	x	x	x	x	x
15	364	x	x	x	x	x	x	x	x	x	x			x	x	x	x	x	x	x	x	x	x	x	x
16	433	x	x	x	x	x					x					x							x	x	x
Nadleśnictwo Kościan		16	16	16	16	14	15	14	6	6	16	1	0	13	15	13	14	10	16	10	7	7	14	10	10



Lp.	Nr obw.	Nazwy występujących gatunków zwierzyny łownej - drobnej																							
		Lis	Jenot	Borsuk	Kuna leśna	Kuna domowa	Norka amerykańska	Tchórz zwyczajny	Szop praczy	Pizmak	Zając szarak	Dzik królik	Jarząbek	Bażant	Kuropatwa	Gęś gęgawa	Gęś zbożowa	Gęś białoczelna	Krzyżówka	Cyranezca	Głowienka	Czernica	Gołąb grzywacz	Słonka	Łyska
1	323	x	x	x	x	x	x	x		x			x	x	x			x	x	x	x	x	x		
2	324	x	x	x	x		x	x		x			x	x	x	x	x	x	x	x		x	x		x
3	326	x	x	x	x	x	x			x			x		x			x					x		
4	327	x	x	x	x	x	x	x		x			x	x	x	x	x	x	x	x	x	x	x	x	
5	328	x	x	x	x	x	x	x	x	x	x		x	x	x	x	x	x	x	x		x	x	x	x
6	329	x	x	x	x	x	x	x	x		x		x	x	x	x	x	x	x	x	x	x	x	x	
7	417	x	x	x	x	x	x	x		x			x	x	x			x					x		
8	418	x	x	x	x	x	x	x	x	x	x		x	x	x			x					x	x	x
9	419	x	x	x	x	x	x	x	x	x	x	x		x	x	x	x	x	x				x	x	x
10	420	x	x	x	x	x		x		x			x	x	x	x	x	x	x	x	x	x	x	x	x
11	421	x	x	x	x	x	x			x			x	x	x	x	x	x	x	x	x	x	x		
12	422	x	x	x	x	x	x	x		x			x	x	x	x	x	x	x	x	x	x	x	x	x
13	423	x	x	x	x	x	x	x		x				x	x	x							x		
14	424	x	x	x	x	x	x	x	x	x	x		x	x	x			x					x	x	x
15	426	x	x	x	x	x	x		x	x	x		x	x	x	x	x	x					x		
16	427	x	x	x	x	x		x		x			x	x	x			x					x		
17	428	x	x	x	x	x	x	x		x			x	x	x	x		x					x	x	x
18	430	x	x	x	x	x		x		x			x	x	x			x					x	x	x
19	431	x	x	x	x	x	x			x			x	x	x	x	x	x	x	x	x	x	x	x	x
20	477	x	x	x	x	x		x		x			x	x	x	x		x	x	x			x	x	x
21	479	x	x	x	x	x		x		x			x	x	x	x	x	x	x	x			x	x	
22	480	x	x	x	x	x	x	x		x			x	x	x	x	x	x	x	x	x	x	x	x	x
23	482	x	x	x	x	x	x	x		x			x	x	x	x	x	x	x	x	x	x	x	x	x
24	483	x	x	x	x	x	x	x		x			x	x	x	x	x	x	x	x	x	x	x	x	x
25	484	x	x	x	x	x	x	x	x	x	x		x	x	x	x	x	x	x	x	x	x	x	x	x
26	485	x	x	x	x	x	x	x	x	x	x		x	x	x	x	x	x	x	x	x	x	x	x	
Nadleśnictwo Piaski		26	26	26	26	26	21	26	15	7	26	3	0	25	25	26	19	15	26	17	14	15	26	18	17
1	434	x	x	x	x	x	x			x	x		x	x		x							x		x
2	440	x	x	x	x		x			x			x	x	x	x	x	x	x	x	x	x	x	x	x
3	441	x	x	x	x	x	x			x	x		x	x	x	x	x	x	x	x	x	x	x	x	x
4	442	x	x	x	x	x	x	x	x	x	x		x	x	x	x	x	x	x	x	x	x	x	x	x
5	156	x	x	x	x	x	x			x			x	x	x	x	x	x					x		
6	157	x	x	x	x	x		x	x	x			x	x	x	x	x		x	x	x		x	x	x
7	174	x	x	x	x	x	x			x			x	x	x	x	x		x	x			x	x	x
8	175	x	x	x	x	x	x			x			x	x	x	x	x	x	x	x	x	x	x	x	x
Nadleśnictwo Włoszakowice		8	8	8	8	7	7	7	2	2	8	3	2	8	8	8	8	6	8	7	6	5	8	7	7
RAZEM REJON LESZNO		76	76	76	76	72	65	71	25	20	76	8	2	71	74	73	65	46	76	49	38	37	74	54	50

## 2D. ŚREDNIA MASA TROFEÓW SAMCÓW ZWIERZINY PŁOWEJ [ g ]

Lp.	Nr obw.	Łoś (g)	Jeleń (g)	Jeleń sika (g)	Daniel (g)	Sarna (g)
1	11		0		0	348
2	12		3110		1600	289
3	13		5550		1150	319
4	14		5200		1430	313
5	15		4400		2560	350
6	16		5680		1560	333
7	23		0		0	291
8	24		4770		0	322
9	25		3850		1210	347
10	26		5130		1940	355
11	27		5807		2100	351
12	35		4400		0	302
13	36		2080		0	296
14	37		715		0	396
15	38		5732		0	374
16	481		2880		2031	298
Nadleśnictwo Góra Śląska			3707		974	330
1	429		4610		1400	353
2	435		4530		800	343
3	436		6600		2200	378
4	437		4510		1940	324
5	438		4975		2082	291
6	439		2640		2290	293
7	443		6330		0	300
8	444		4085		0	328
9	445		4290		1720	318
10	446		6190		550	335
Nadleśnictwo Karczm Borowa			4876		1298,2	326,3
1	333		4540		830	340
2	334		1710		0	265
3	335		1660		820	372
4	336		5600		1840	341
5	337		6650		1620	324
6	338		3990		0	355
7	339		5770		1760	363
8	340		3270		2060	325
9	347		2810		0	301
10	349		3750		0	330
11	351		5090		1190	352
12	357		4020		2520	324
13	358		2300		0	333
14	363		3900		0	282
15	364		4160		1280	303
16	433		3620		1330	311
Nadleśnictwo Kościan			3928		953	326

2F. OPIS STRUKTURY WIEKOWEJ SAMCÓW ZWIERZYNY PŁOWEJ - stan na 10.03.2016 r.

Lp.	Nr obw.	Łoś (g)	Jeleń (g)	Jeleń sika (g)	Daniel (g)	Sarna (g)
1	323		2520		0	288
2	324		4600		0	323
3	326		4250		1010	320
4	327		0		0	330
5	328		5730		1600	229
6	329		6320		0	240
7	417		4310		1340	323
8	418		1750		2060	304
9	419		8600		1790	340
10	420		0		2010	382
11	421		0		0	349
12	422		0		1540	344
13	423		4130		2610	314
14	424		3360		2040	306
15	426		0		2660	369
16	427		7600		0	355
17	428		3780		0	312
18	430		5010		2560	348
19	431		2990		0	331
20	477		6000		2860	387
21	479		2260		0	304
22	480		5800		0	285
23	482		5740		0	295
24	483		6020		0	290
25	484		3180		1620	251
26	485		5300		820	369
Nadleśnictwo Piaski			3817		1020	319
1	434		3385		0	328
2	440		3630		1400	321
3	441		5271		2009	324
4	442		3330		1960	286
5	156		4843		1830	334
6	157		4557		2085	308
7	174		4324		1700	310
8	175		6200		700	364
Nadleśnictwo Włoszakowice			4442		1460	322
RAZEM REJON LESZNO			4154		1141	325

2E. OPIS STRUKTURY PŁCIOWEJ WYSTĘPUJĄCEJ ZWIERZYNY GRUBEJ - stan na 2017 r.  
(NA PODSTAWIE LETNICH OBSERWACJI ZWIERZYNY)

Lp.	Gatunek	Udział procentowy			Stosunek osobników męskich do żeńskich
		Samce	Samice	Młodzież	
1	Łoś	x	x	x	x
2	Jeleń Szlachetny	34	40	26	1-1,19
3	Jeleń sika	x	x	x	x
4	Daniel	26	46	28	1-1,79
5	Sarna	32	47	21	1-1,47
6	Muflon	x	x	x	x

Lp.	Nr obw.	Udział procentowy w klasach wieku wg. gatunku													
		Łoś			Jeleń szlachetny			Jeleń sika		Daniel			Sarna		
		I	II	III	I	II	III	I	II	I	II	III	I	II	
1	11													31%	69%
2	12				56%	40%	4%			71%	29%	0%	50%	50%	
3	13				44%	50%	6%			40%	40%	20%	36%	64%	
4	14				41%	41%	18%			67%	33%	0%	62%	38%	
5	15				50%	50%	0%			43%	43%	14%	44%	56%	
6	16				50%	40%	10%			40%	40%	20%	38%	62%	
7	23				50%	50%	0%						33%	67%	
8	24				46%	46%	8%						39%	61%	
9	25				60%	33%	7%			44%	33%	23%	45%	55%	
10	26				14%	72%	14%			17%	66%	17%	42%	58%	
11	27				38%	50%	12%			33%	50%	17%	42%	58%	
12	35				40%	40%	20%				100%		44%	56%	
13	36				50%	50%	0%						42%	58%	
14	37				33%	67%	0%						42%	58%	
15	38				30%	60%	10%						43%	57%	
16	481				40%	60%	0%			33%	67%	0%	41%	59%	
Nadleśnictwo Góra Śląska					43%	50%	7%			43%	50%	12%	42%	58%	
1	429				59%	29%	12%			50%	25%	25%	44%	56%	
2	435				14%	72%	14%			25%	75%	0%	26%	74%	
3	436				41%	44%	15%			47%	42%	11%	37%	63%	
4	437				57%	43%	0%			41%	47%	12%	43%	57%	
5	438				17%	50%	33%			31%	44%	25%	43%	57%	
6	439				50%	45%	5%			50%	50%	0%	46%	54%	
7	443				42%	47%	11%			0%	0%	0%	45%	55%	
8	444				42%	50%	8%			0%	0%	0%	53%	47%	
9	445				43%	50%	7%			50%	38%	12%	43%	57%	
10	446				51%	42%	7%			50%	50%	0%	61%	39%	
Nadleśnictwo Karczma Borowa					42%	47%	11%			34%	37%	9%	44%	56%	
1	333				50%	38%	12%			50%	50%		48%	52%	
2	334				50%	50%							44%	56%	
3	335				63%	25%	13%			56%	33%	11%	45%	55%	
4	336				47%	35%	18%			46%	39%	15%	40%	60%	
5	337				60%	30%	10%			40%	40%	20%	49%	51%	
6	338				50%	33%	17%						33%	67%	
7	339				43%	46%	11%			33%	44%	23%	20%	80%	
8	340				30%	60%	10%			40%	60%		29%	71%	
9	347				40%	60%							43%	57%	
10	349				33%	50%	17%			33%	67%		34%	66%	
11	351				52%	46%	2%			40%	40%	20%	33%	67%	
12	357				46%	46%	8%			50%	50%		44%	56%	
13	358				40%	40%	20%						24%	76%	
14	363				38%	50%	12%			67%	33%		44%	56%	
15	364				40%	53%	7%			40%	60%		47%	53%	
16	433				50%	45%	5%			44%	33%	23%	46%	54%	
Nadleśnictwo Kościan					46%	44%	12%			45%	46%	19%	39%	61%	



2G. NAZWY GATUNKÓW I SZACUNKOWA LICZEBNOŚĆ DRAPIEŻNIKÓW - stan na 10.03.2016 r.

Lp.	Nr obw.	Udział procentowy w klasach wieku wg. gatunku												
		Łoś			Jeleń szlachetny			Jeleń sika		Daniel			Sarna	
		I	II	III	I	II	III	I	II	I	II	III	I	II
1	323				58%	42%							46%	54%
2	324				50%	50%							45%	55%
3	326				67%	29%	6%			53%	33%	13%	42%	58%
4	327				67%	33%				67%	33%		32%	68%
5	328				62%	33%	5%			44%	44%	11%	31%	69%
6	329				53%	33%	14%			60%	40%		43%	57%
7	417				40%	57%	3%			53%	41%	6%	46%	54%
8	418				50%	38%	12%			38%	50%	12%	33%	67%
9	419				40%	60%				37%	53%	10%	46%	54%
10	420				50%	33%	17%			47%	45%	8%	38%	62%
11	421									33%	67%		45%	55%
12	422				33%	67%				44%	56%		33%	67%
13	423				41%	45%	14%			33%	60%	7%	43%	57%
14	424				64%	32%	4%			31%	53%	16%	25%	75%
15	426									50%	50%		69%	31%
16	427				50%	50%				33%	67%		40%	60%
17	428				50%	50%				50%	50%		40%	60%
18	430				49%	40%	11%			33%	67%		40%	60%
19	431				43%	57%					100%		41%	59%
20	477				38%	48%	14%			36%	50%	14%	36%	64%
21	479				60%	40%							43%	57%
22	480				41%	47%	12%			50%	50%		43%	57%
23	482				50%	50%				50%	50%		44%	56%
24	483				33%	67%				67%	33%		43%	57%
25	484				40%	60%				60%	40%		40%	60%
26	485				50%	50%					100%		41%	59%
Nadleśnictwo Piaski					49%	46%	10%			46%	54%	11%	41%	59%
1	434				0%	0%	0%			67%	33%	0%	41%	59%
2	440				47%	40%	13%			50%	50%	0%	40%	60%
3	441				40%	47%	13%			37%	47%	16%	48%	52%
4	442				45%	45%	10%			33%	67%	0%	47%	53%
5	156				50%	31%	19%			55%	34%	11%	43%	53%
6	157				52%	35%	13%			40%	40%	20%	60%	40%
7	174				50%	29%	21%			45%	33%	22%	70%	30%
8	175				56%	33%	11%			33%	67%	0%	56%	44%
Nadleśnictwo Włoszakowice					43%	33%	13%			45%	46%	9%	51%	49%

Lp.	Nr obw.	Nazwy i liczebność występujących gatunków (szt.)									
		Lis	Jenot	Borsuk	Kuna leśna	Kuna domowa	Norka amerykańska	Tchórz zwyczajny	Szop pracz	Wilk	Ryś
1	11	10	4	4	3	0	3	2	0	0	0
2	12	24	10	15	13	10	32	18	0	0	0
3	13	19	10	8	7	3	8	8	0	0	0
4	14	32	16	12	10	3	15	8	2	0	0
5	15	35	10	29	8	8	20	7	3	0	0
6	16	22	6	6	8	4	0	6	0	0	0
7	23	10	3	3	3	0	3	1	0	0	0
8	24	30	6	5	2	2	4	2	0	0	0
9	25	50	20	20	10	10	30	10	0	0	0
10	26	36	6	13	9	9	11	10	0	0	0
11	27	10	4	4	4	2	0	2	0	0	0
12	35	16	6	8	6	4	4	5	0	0	0
13	36	25	4	4	1	0	0	0	0	0	0
14	37	10	2	3	0	6	0	2	0	0	0
15	38	10	4	4	4	2	0	2	0	0	0
16	481	38	7	11	11	12	5	8	0	0	0
Nadleśnictwo Góra Śląska		377	118	149	99	75	135	91	5	0	0
1	429	50	10	10	4	4	2	4	0	0	0
2	435	34	10	5	3	3	0	0	0	0	0
3	436	37	15	8	16	12	17	5	0	0	0
4	437	30	10	4	4	8	6	3	0	0	0
5	438	20	5	0	0	0	0	0	0	0	0
6	439	70	8	8	7	15	0	0	0	0	0
7	443	65	20	30	15	20	18	12	0	0	0
8	444	42	15	8	2	2	0	4	0	0	0
9	445	30	8	4	4	2	3	3	0	0	0
10	446	60	18	20	10	13	2	14	0	0	0
Nadleśnictwo Karczma Borowa		438	119	97	65	79	48	45	0	0	0
1	333	38	25	30	15	15	20	5	2	0	0
2	334	25	10	16	10	20	12	10	0	0	0
3	335	17	7	5	4	0	10	2	0	0	0
4	336	18	12	22	15	20	30	20	0	0	0
5	337	14	10	10	10	20	10	20	0	0	0
6	338	25	4	6	5	5	5	5	0	0	0
7	339	40	6	15	5	5	8	5	0	0	0
8	340	35	10	20	5	7	20	7	0	0	0
9	347	10	6	8	3	5	4	0	8	0	0
10	349	12	6	15	8	12	6	6	1	0	0
11	351	50	10	40	5	5	10	5	6	0	0
12	357	15	5	5	5	0	7	2	0	0	0
13	358	20	4	10	3	7	9	5	0	0	0
14	363	26	8	12	5	5	15	8	3	0	0
15	364	45	15	20	9	9	30	10	3	0	0
16	433	25	20	15	6	7	0	0	0	0	0
Nadleśnictwo Kościan		415	158	249	113	142	196	110	23	0	0

2.1 KATEGORIE OBWODÓW ŁOWIECKICH - stan na 2017 r.

Lp.	Nr obw.	Nazwy i liczebność występujących gatunków (szt.)									
		Lis	Jenot	Borsuk	Kuna leśna	Kuna domowa	Norka amerykańska	Tchórz zwyczajny	Szop pracz	Wilk	Ryś
1	323	25	8	8	5	5	2	3	0	0	0
2	324	20	10	2	3	0	15	4	0	0	0
3	326	25	8	10	5	5	1	3	0	0	0
4	327	19	7	24	6	6	10	4	1	0	0
5	328	52	11	11	5	5	5	6	4	0	0
6	329	15	4	10	2	5	4	1	1	0	0
7	417	50	13	10	4	8	4	5	5	0	0
8	418	80	30	15	4	6	5	5	5	0	0
9	419	55	15	15	8	7	4	4	3	0	0
10	420	40	2	6	10	15	0	5	0	0	0
11	421	18	3	6	5	3	1	6	0	0	0
12	422	15	5	8	3	3	2	2	2	0	0
13	423	100	10	10	5	5	5	2	5	0	0
14	424	80	25	10	4	6	5	5	5	0	0
15	426	60	10	20	20	20	10	20	0	0	0
16	427	13	4	6	5	1	0	2	0	0	0
17	428	25	10	11	2	8	2	4	2	0	0
18	430	40	10	10	4	4	0	4	0	0	0
19	431	42	4	6	5	5	10	10	0	0	0
20	477	40	7	8	12	8	0	4	0	0	0
21	479	13	4	8	6	6	0	6	0	0	0
22	480	50	6	10	5	5	8	8	0	0	0
23	482	20	5	8	5	5	8	10	0	0	0
24	483	85	6	10	5	5	8	8	0	0	0
25	484	33	5	12	7	7	2	12	2	0	0
26	485	25	12	10	15	0	5	10	4	0	0
Nadleśnictwo Piaski		1040	234	264	160	153	116	153	39	0	0
1	434	20	2	12	4	2	4	3	0	0	0
2	440	40	10	10	6	0	0	0	0	0	0
3	441	20	4	18	12	5	8	4	0	0	0
4	442	40	25	20	10	10	20	10	3	0	0
5	156	20	2	24	4	2	2	4	0	0	0
6	157	120	25	23	25	25	15	40	10	0	0
7	174	60	15	10	10	10	8	15	0	0	0
8	175	45	5	15	5	5	10	3	0	0	0
Nadleśnictwo Włoszakowice		365	88	132	76	59	67	79	13	0	0
RAZEM REJON LESZNO		2635	717	891	513	508	562	478	80	0	0

Lp.	Nr obw.	Bardzo dobry	Dobry	Średni	Słaby	Bardzo słaby
1	11				x	
2	12			x		
3	13			x		
4	14			x		
5	15					x
6	16			x		
7	23				x	
8	24		x			
9	25			x		
10	26				x	
11	27	x				
12	35			x		
13	36				x	
14	37				x	
15	38			x		
16	481				x	
Nadleśnictwo Góra Śląska		1	1	7	6	1
1	429			x		
2	435					x
3	436			x		
4	437			x		
5	438				x	
6	439			x		
7	443			x		
8	444				x	
9	445				x	
10	446			x		
Nadleśnictwo Karczma Borowa		0	0	6	3	1
1	333			x		
2	334					x
3	335					x
4	336			x		
5	337				x	
6	338					x
7	339				x	
8	340			x		
9	347				x	
10	349				x	
11	351	x				
12	357				x	
13	358					x
14	363				x	
15	364			x		
16	433	x				
Nadleśnictwo Kościan		2	0	4	6	4



2.2 LICZEBNOŚĆ WYSTĘPUJĄCYCH W REJONIE ZWIERZĄT ŁOWNYCH - stan na 10.03.2016 roku

Lp.	Nr obw.	Bardzo dobry	Dobry	Średni	Słaby	Bardzo słaby
1	323				x	
2	324					x
3	326	x				
4	327				x	
5	328	x				
6	329				x	
7	417			x		
8	418				x	
9	419			x		
10	420				x	
11	421					x
12	422					x
13	423	x				
14	424			x		
15	426					x
16	427					x
17	428					x
18	430			x		
19	431				x	
20	477				x	
21	479					x
22	480				x	
23	482				x	
24	483				x	
25	484		x			
26	485				x	
Nadleśnictwo Piaski		3	1	4	11	7
1	434					x
2	440				x	
3	441		x			
4	442					x
5	156		x			
6	157			x		
7	174				x	
8	175				x	
Nadleśnictwo Włoszakowice		0	2	1	3	2
RAZEM REJON LESZNO		6	4	22	29	15

Lp.	Nr obw.	Liczebność zwierząt łownych wg. poszczególnych gatunków (szt.)								
		łoś	Jeleń szlachatny	Jeleń sika	Daniel	Muflon	Dzik	Sarna	Zając	Kuropatwa
1	11	0	0	0	0	0	12	130	45	30
2	12	0	60	0	18	0	80	240	40	0
3	13	0	87	0	14	0	47	202	146	129
4	14	0	140	0	10	0	70	322	60	50
5	15	0	21	0	20	0	70	380	250	100
6	16	0	37	0	20	0	43	264	141	94
7	23	0	6	0	0	0	12	140	45	30
8	24	0	96	0	0	0	90	210	50	45
9	25	0	45	0	25	0	70	280	50	30
10	26	0	25	0	15	0	37	363	76	53
11	27	0	150	0	13	0	80	215	30	25
12	35	0	40	0	6	0	70	190	40	30
13	36	0	27	0	0	0	65	150	15	0
14	37	0	21	0	0	0	30	160	55	30
15	38	0	69	0	0	0	80	190	40	30
16	481	0	20	0	7	0	35	320	73	31
Nadleśnictwo Góra Śląska		0	844	0	148	0	891	3756	1156	707
1	429	0	78	0	22	9	80	450	90	150
2	435	0	63	0	9	0	52	330	0	0
3	436	0	83	0	46	7	35	368	110	90
4	437	0	16	0	98	0	52	301	52	80
5	438	0	20	0	35	14	20	208	60	22
6	439	0	150	0	10	16	110	190	65	0
7	443	0	210	0	0	0	100	460	85	75
8	444	0	35	0	0	0	30	248	21	26
9	445	0	40	0	20	0	47	292	50	62
10	446	0	275	0	17	0	100	540	105	90
Nadleśnictwo Karczma Borowa		0	970	0	257	46	626	3387	638	595
1	333	0	150	0	24	26	105	320	100	40
2	334	0	24	0	0	0	40	316	102	32
3	335	0	20	0	22	0	49	208	69	3
4	336	0	27	0	33	52	50	340	200	20
5	337	0	12	0	21	18	30	232	210	30
6	338	0	35	0	0	0	55	460	125	35
7	339	0	110	0	51	0	95	425	100	30
8	340	0	110	0	10	0	65	292	90	95
9	347	0	14	0	0	0	42	164	154	72
10	349	0	48	0	8	0	70	372	136	24
11	351	0	280	0	70	3	150	500	120	20
12	357	0	59	0	25	0	50	150	20	10
13	358	0	15	0	0	0	20	215	70	100
14	363	0	48	0	9	0	30	205	182	30
15	364	0	79	0	13	0	55	440	192	30
16	433	0	400	0	20	0	90	405	60	0
Nadleśnictwo Kościan		0	1431	0	306	99	996	5044	1930	571

2.3 ZAGĘSZCZENIE WYSTĘPUJĄCYCH W REJONIE ZWIERZĄT ŁOWNYCH - stan na 10.03.2016 r.

Lp.	Nr obw.	Liczebność zwierząt łownych wg. poszczególnych gatunków (szt.)								
		łoś	Jeleń szlachatny	Jeleń sika	Daniel	Muflon	Dzik	Sarna	Zając	Kuropatwa
1	323	0	31	0	0	0	50	160	60	40
2	324	0	23	0	0	0	26	150	63	40
3	326	0	287	0	25	0	55	140	50	35
4	327	0	0	0	10	0	80	305	50	50
5	328	0	268	0	29	0	90	290	30	10
6	329	0	53	0	13	0	90	255	48	30
7	417	0	111	0	32	0	45	250	120	30
8	418	0	23	0	22	0	43	245	380	220
9	419	0	12	0	200	0	60	280	60	35
10	420	0	9	0	145	14	24	424	220	196
11	421	0	0	0	11	0	16	260	69	50
12	422	0	7	0	35	0	9	115	22	13
13	423	0	45	0	480	0	45	200	40	40
14	424	0	63	0	90	0	100	160	350	100
15	426	0	0	0	8	0	6	150	270	120
16	427	0	7	0	8	0	16	120	75	60
17	428	0	12	0	3	0	15	192	145	22
18	430	0	163	0	7	0	60	260	25	25
19	431	0	40	0	3	0	22	282	112	20
20	477	0	63	0	30	0	32	375	230	110
21	479	0	19	0	0	0	14	302	152	70
22	480	0	63	0	5	0	38	324	276	35
23	482	0	47	0	9	0	32	204	135	15
24	483	0	45	0	7	0	20	269	818	180
25	484	0	207	0	14	0	45	274	46	27
26	485	0	33	0	5	0	10	397	290	200
Nadleśnictwo Piaski		0	1631	0	1191	14	1043	6383	4136	1773
1	434	0	29	0	8	0	10	238	26	6
2	440	0	75	0	9	0	30	260	40	20
3	441	0	179	0	86	0	75	328	52	20
4	442	0	17	0	8	0	35	400	100	60
5	156	0	89	0	97	0	56	182	26	4
6	157	0	179	0	28	0	135	410	120	230
7	174	0	36	0	30	0	35	210	50	50
8	175	0	43	0	9	0	81	959	208	250
Nadleśnictwo Włoszakowice		0	647	0	275	0	457	2987	622	640
RAZEM REJON LESZNO		0	5523	0	2177	159	4013	21557	8482	4286

Lp.	Nr obw.	zagęszczenie [szt./1000ha (/100 ha)]													
		łoś		Jeleń szlachatny		Jeleń sika	Daniel	Muflon	Dzik	Sarna	Zając		Kuropatwa		
		zag. obw.	zag. las	zag. obw.	zag. las	zag. obw.	zag. obw.	zag. obw.	zag. obw.	zag. obw.	zag. obw.	zag. pole	zag. pole	zag. obw.	zag. pole
1	11	0,0	0,0	0,0	0,0	0,0	0,0	0,0	0,0	3,9	4,2	1,4	1,6	1,0	1,1
2	12	0,0	0,0	12,3	58,7	0,0	3,7	0,0	16,5	4,9	0,8	1,1	0,0	0,0	0,0
3	13	0,0	0,0	17,2	63,4	0,0	2,8	0,0	9,3	4,0	2,9	4,1	2,5	3,7	0,0
4	14	0,0	0,0	22,1	170,1	0,0	1,6	0,0	11,1	5,1	0,9	1,2	0,8	1,0	0,0
5	15	0,0	0,0	2,3	18,2	0,0	2,2	0,0	7,8	4,2	2,8	3,7	1,1	1,5	0,0
6	16	0,0	0,0	10,4	44,6	0,0	5,6	0,0	12,1	7,4	4,0	5,6	2,6	3,7	0,0
7	23	0,0	0,0	1,6	7,8	0,0	0,0	0,0	3,2	3,8	1,2	1,6	0,8	1,1	0,0
8	24	0,0	0,0	15,5	25,0	0,0	0,0	0,0	14,5	3,4	0,8	2,2	0,7	2,0	0,0
9	25	0,0	0,0	5,8	19,2	0,0	3,2	0,0	9,1	3,6	0,6	1,0	0,4	0,6	0,0
10	26	0,0	0,0	6,4	54,9	0,0	3,8	0,0	9,4	9,2	1,9	2,3	1,4	1,6	0,0
11	27	0,0	0,0	34,4	72,6	0,0	3,0	0,0	18,3	4,9	0,7	1,4	0,6	1,1	0,0
12	35	0,0	0,0	12,2	22,4	0,0	1,8	0,0	21,3	5,8	1,2	2,9	0,9	2,2	0,0
13	36	0,0	0,0	8,4	35,3	0,0	0,0	0,0	20,2	4,7	0,5	0,6	0,0	0,0	0,0
14	37	0,0	0,0	5,1	126,5	0,0	0,0	0,0	7,3	3,9	1,3	1,4	0,7	0,8	0,0
15	38	0,0	0,0	13,8	32,2	0,0	0,0	0,0	16,0	3,8	0,8	1,5	0,6	1,1	0,0
16	481	0,0	0,0	6,3	74,1	0,0	2,2	0,0	11,1	10,1	2,3	2,6	1,0	1,1	0,0
Nadleśnictwo Góra Śląska		0,0	0,0	11,0	42,2	0,0	1,9	0,0	11,6	4,9	1,5	2,2	0,9	1,3	0,0
1	429	0,0	0,0	12,4	53,9	0,0	3,5	1,4	12,7	7,1	1,4	2,0	2,4	3,4	0,0
2	435	0,0	0,0	9,5	162,8	0,0	1,4	0,0	7,9	5,0	0,0	0,0	0,0	0,0	0,0
3	436	0,0	0,0	18,0	120,6	0,0	10,0	1,5	7,6	8,0	2,4	3,0	2,0	2,5	0,0
4	437	0,0	0,0	3,5	16,1	0,0	21,2	0,0	11,2	6,5	1,1	1,5	1,7	2,3	0,0
5	438	0,0	0,0	5,3	35,7	0,0	9,2	3,7	5,3	5,5	1,6	2,1	0,6	0,8	0,0
6	439	0,0	0,0	23,2	47,5	0,0	1,5	2,5	17,0	2,9	1,0	3,5	0,0	0,0	0,0
7	443	0,0	0,0	20,2	76,9	0,0	0,0	0,0	9,6	4,4	0,8	1,5	0,7	1,3	0,0
8	444	0,0	0,0	7,5	185,2	0,0	0,0	0,0	6,4	5,3	0,4	0,5	0,6	0,6	0,0
9	445	0,0	0,0	6,5	57,7	0,0	3,3	0,0	7,6	4,8	0,8	1,0	1,0	1,2	0,0
10	446	0,0	0,0	29,0	88,0	0,0	1,8	0,0	10,6	5,7	1,1	1,9	0,9	1,6	0,0
Nadleśnictwo Karczma Borowa		0,0	0,0	15,4	69,4	0,0	4,1	0,7	9,9	5,4	1,0	1,5	0,9	1,4	0,0
1	333	0,0	0,0	19,8	117,6	0,0	3,2	3,4	13,9	4,2	1,3	1,7	0,5	0,7	0,0
2	334	0,0	0,0	3,7	77,7	0,0	0,0	0,0	6,1	4,8	1,6	1,8	0,5	0,6	0,0
3	335	0,0	0,0	2,7	53,8	0,0	3,0	0,0	6,7	2,8	0,9	1,1	0,0	0,0	0,0
4	336	0,0	0,0	5,2	23,2	0,0	6,4	10,0	9,6	6,5	3,8	5,4	0,4	0,5	0,0
5	337	0,0	0,0	2,4	25,8	0,0	4,3	3,7	6,1	4,7	4,3	5,2	0,6	0,7	0,0
6	338	0,0	0,0	4,3	50,7	0,0	0,0	0,0	6,7	5,6	1,5	1,7	0,4	0,5	0,0
7	339	0,0	0,0	12,1	67,6	0,0	5,6	0,0	10,5	4,7	1,1	1,4	0,3	0,4	0,0
8	340	0,0	0,0	19,9	126,1	0,0	1,8	0,0	11,7	5,3	1,6	2,2	1,7	2,3	0,0
9	347	0,0	0,0	3,4	91,5	0,0	0,0	0,0	10,3	4,0	3,8	4,0	1,8	1,9	0,0
10	349	0,0	0,0	6,9	92,3	0,0	1,1	0,0	10,0	5,3	1,9	2,3	0,3	0,4	0,0
11	351	0,0	0,0	40,5	128,0	0,0	10,1	0,4	21,7	7,2	1,7	2,6	0,3	0,4	0,0
12	357	0,0	0,0	12,3	52,6	0,0	5,2	0,0	10,4	3,1	0,4	0,5	0,2	0,3	0,0
13	358	0,0	0,0	2,9	32,0	0,0	0,0	0,0	3,8	4,1	1,3	1,6	1,9	2,3	0,0
14	363	0,0	0,0	12,1	68,6	0,0	2,3	0,0	7,5	5,2	4,6	6,3	0,8	1,0	0,0
15	364	0,0	0,0	10,0	27,2	0,0	1,7	0,0	7,0	5,6	2,4	4,3	0,4	0,7	0,0
16	433	0,0	0,0	59,8	125,8	0,0	3,0	0,0	13,5	6,1	0,9	1,9	0,0	0,0	0,0
Nadleśnictwo Kościan		0,0	0,0	14,2	79,4	0,0	3,0	1,0	9,9	5,0	1,9	2,5	0,6	0,7	0,0



2.4 STAN ZAGOSPODAROWANIA REJONU HODOWLANEGO - stan na 10.03.2016 r.

Lp.	Nr obw.	zagęszczenie [szt./1000ha (/100 ha)]												
		Łoś		Jeleń szlachatny		Jeleń sika	Daniel	Mu-flon	Dzik	Sarna	Zajac		Kuropatwa	
		zag. obw.	zag. las	zag. obw.	zag. las	zag. obw.	zag. obw.	zag. obw.	zag. obw.	zag. obw.	zag. obw.	zag. pole	zag. obw.	zag. pole
1	323	0,0	0,0	4,6	21,7	0,0	0,0	0,0	7,4	2,4	0,9	1,2	0,6	0,8
2	324	0,0	0,0	4,5	45,1	0,0	0,0	0,0	5,0	2,9	1,2	1,6	0,8	1,0
3	326	0,0	0,0	59,5	158,1	0,0	5,2	0,0	11,4	2,9	1,0	1,7	0,7	1,2
4	327	0,0	0,0	0,0	0,0	0,0	1,7	0,0	13,9	5,3	0,9	1,1	0,9	1,1
5	328	0,0	0,0	64,1	162,5	0,0	6,9	0,0	21,5	6,9	0,7	1,3	0,2	0,4
6	329	0,0	0,0	14,0	89,8	0,0	3,4	0,0	23,8	6,7	1,3	1,8	0,8	1,1
7	417	0,0	0,0	19,5	90,9	0,0	5,6	0,0	7,9	4,4	2,1	2,9	0,5	0,7
8	418	0,0	0,0	4,4	18,9	0,0	4,2	0,0	8,2	4,6	7,2	10,6	4,2	6,1
9	419	0,0	0,0	2,0	10,6	0,0	32,8	0,0	9,8	4,6	1,0	1,3	0,6	0,8
10	420	0,0	0,0	1,1	37,5	0,0	17,1	1,6	2,8	5,0	2,6	2,8	2,3	2,5
11	421	0,0	0,0	0,0	0,0	0,0	2,2	0,0	3,2	5,1	1,4	1,5	1,0	1,1
12	422	0,0	0,0	1,9	63,1	0,0	9,5	0,0	2,4	3,1	0,6	0,7	0,4	0,4
13	423	0,0	0,0	7,8	27,6	0,0	82,9	0,0	7,8	3,5	0,7	1,0	0,7	1,0
14	424	0,0	0,0	12,0	28,3	0,0	17,2	0,0	19,1	3,1	6,7	12,3	1,9	3,5
15	426	0,0	0,0	0,0	0,0	0,0	1,8	0,0	1,3	3,4	6,0	6,6	2,7	2,9
16	427	0,0	0,0	1,9	31,0	0,0	2,2	0,0	4,4	3,3	2,0	2,3	1,6	1,8
17	428	0,0	0,0	1,9	69,4	0,0	0,5	0,0	2,3	3,0	2,2	2,6	0,3	0,4
18	430	0,0	0,0	29,3	110,7	0,0	1,3	0,0	10,8	4,7	0,4	0,6	0,4	0,6
19	431	0,0	0,0	7,7	146,5	0,0	0,6	0,0	4,2	5,4	2,1	2,4	0,4	0,4
20	477	0,0	0,0	14,9	146,5	0,0	7,1	0,0	7,5	8,8	5,4	6,5	2,6	3,1
21	479	0,0	0,0	2,9	95,5	0,0	0,0	0,0	2,1	4,6	2,3	2,6	1,1	1,2
22	480	0,0	0,0	12,0	58,4	0,0	1,0	0,0	7,2	6,2	5,3	7,2	0,7	0,9
23	482	0,0	0,0	11,1	42,8	0,0	2,1	0,0	7,6	4,8	3,2	5,2	0,4	0,6
24	483	0,0	0,0	5,6	62,2	0,0	0,9	0,0	2,5	3,3	10,2	13,0	2,2	2,9
25	484	0,0	0,0	48,0	168,7	0,0	3,2	0,0	10,4	6,4	1,1	1,6	0,6	0,9
26	485	0,0	0,0	6,4	77,3	0,0	1,0	0,0	1,9	7,7	5,6	6,4	3,9	4,4
Nadleśnictwo Piaski		0,0	0,0	11,7	74,6	0,0	8,6	0,1	7,5	4,6	3,0	3,9	1,3	1,7
1	434	0,0	0,0	6,2	54,3	0,0	1,7	0,0	2,1	5,1	0,6	0,7	0,1	0,2
2	440	0,0	0,0	14,2	53,5	0,0	1,7	0,0	5,7	4,9	0,8	1,2	0,4	0,6
3	441	0,0	0,0	27,9	46,5	0,0	13,4	0,0	11,7	5,1	0,8	2,4	0,3	0,9
4	442	0,0	0,0	2,4	15,6	0,0	1,1	0,0	5,0	5,7	1,4	1,8	0,8	1,1
5	156	0,0	0,0	25,7	43,5	0,0	28,1	0,0	16,2	5,3	0,8	2,1	0,1	0,3
6	157	0,0	0,0	19,5	55,2	0,0	3,1	0,0	14,7	4,5	1,3	2,1	2,5	4,0
7	174	0,0	0,0	9,7	95,7	0,0	8,1	0,0	9,4	5,6	1,3	1,5	1,3	1,5
8	175	0,0	0,0	3,1	16,0	0,0	0,6	0,0	5,8	6,9	1,5	1,9	1,8	2,3
Nadleśnictwo Włoszakowice		0,0	0,0	12,0	42,5	0,0	5,1	0,0	8,5	5,6	1,2	1,7	1,2	1,8
RAZEM REJON LESZNO		0,0	0,0	12,7	62,0	0,0	5,0	0,4	9,3	5,0	2,0	2,7	1,0	1,4

Lp.	Nr obw.	Liczba urządzeń związanych z prowadzeniem gospodarki łowieckiej							Powierzchnia poletek łowieckich szt.	Pasy zaporowe km	Pow. łąk śródleśnych ha	Inne zadania
		paśniki	ambony	lizawki	woliery	zagrody	inne	ha				
		1	11	10	17	10	0	0				
2	12	2	39	36	0	0	0	0,7	0	0	52	0
3	13	8	64	90	2	1	0	16,8	3	0,9	3,4	0
4	14	12	48	80	0	0	0	3,15	3	1,2	32,16	0
5	15	16	51	64	0	0	0	6,06	2	0,4	1,5	0
6	16	6	60	70	0	0	0	0,9	2	0,3	0	0
7	23	12	28	15	0	0	0	0	1	0,4	0	0
8	24	2	75	40	0	0	0	5	16	4	0	0
9	25	6	79	70	1	0	0	3,25	6	1,5	0	0
10	26	10	41	85	0	0	0	1,3	7	0,8	0	0
11	27	2	61	110	0	0	0	6,5	13	3,3	197	0
12	35	8	19	40	0	0	0	3,5	5	1	2	0
13	36	5	37	10	0	0	0	5,14	6	1	0	0
14	37	0	14	21	0	0	0	0	0	0	0	0
15	38	1	46	68	0	0	0	4,6	9	2	0,6	0
16	481	8	40	87	0	0	0	0	4	0,48	0	0
Nadleśnictwo Góra Śląska		108	719	896	3	1	0	59,4	77	17,28	288,66	0
1	429	8	65	160	3	0	0	0	11	2,7	0,25	0
2	435	15	47	40	0	0	0	0,5	2	0,3	0	0
3	436	2	20	40	0	0	0	4,3	6	1,5	0	0
4	437	10	40	60	0	0	0	2	7	1,1	0	0
5	438	4	54	120	0	0	0	3,84	6	1,8	0,5	0
6	439	6	53	80	0	0	0	3,92	4	1,7	0	0
7	443	5	55	115	0	0	0	22,6	14	1,5	0	0
8	444	12	41	30	0	0	0	0	0	0	0	0
9	445	11	47	11	0	0	0	1	5	0,8	0	0
10	446	13	70	140	0	1	0	6,65	15	4	2,06	0
Nadleśnictwo Karczmia Borowa		86	492	796	3	1	0	44,81	70	15,4	2,81	0
1	333	2	62	40	0	1	0	0,5	3	0,9	0,8	0
2	334	10	35	36	2	0	0	0	0	0	0	0
3	335	4	32	14	0	0	0	0,97	1	0,3	0	0
4	336	7	25	80	0	0	0	12	11	4	0	0
5	337	5	10	80	0	0	0	0	4	2	0	0
6	338	4	21	8	0	0	0	0	3	1	0	0
7	339	8	72	18	0	0	0	1,86	8	1,85	0	0
8	340	0	35	40	0	0	0	5	4	1	1,45	0
9	347	1	11	11	0	0	0	0	0	0	0	0
10	349	2	55	30	0	0	0	0	2	0,45	0	0
11	351	7	120	300	0	0	0	5	12	1,2	12	0
12	357	6	15	40	0	0	0	4	2	0,3	0	0
13	358	0	16	16	0	0	0	0	1	0,2	0	0
14	363	4	25	40	0	0	0	1,1	4	1,2	0	0
15	364	8	42	80	0	0	0	12,8	13	4,8	0	0
16	433	19	132	80	0	0	0	1,5	14	7,5	2	0
Nadleśnictwo Kościan		87	708	913	2	1	0	44,73	82	26,7	16,25	0

2.5 DOCELOWY STAN ZAGOSPODAROWANIA REJONU HODOWLANEGO - planowany stan na 2027 r.

Lp.	Nr obw.	Liczba urządzeń związanych z prowadzeniem gospodarki łowieckiej							Powierzchnia poletek łowieckich szt.	Pasy zaporowe km	Pow. łąk śródleśnych ha	Inne zadania
		paśniki	ambony	lizawki	woliery	zagrody	inne	ha				
1	323	11	50	28	0	0	0	0	2	0,5	0	0
2	324	17	16	19	0	0	0	0	2	0,2	0	0
3	326	16	103	40	0	0	0	2,7	4	1	1,15	0
4	327	29	29	92	0	0	0	1,2	1	0,5	0	0
5	328	13	52	40	0	0	0	3	0	0	0	0
6	329	20	31	72	0	0	0	1	1	0,6	0	0
7	417	4	52	30	1	0	0	1,3	2	1,5	0	0
8	418	15	45	30	0	1	0	4,5	11	1	1,8	0
9	419	10	20	20	1	1	0	1,2	4	1,2	0	0
10	420	2	14	30	210	0	0	60	6	2,1	20	0
11	421	2	1	60	1	0	0	0	0	0	0	0
12	422	2	13	20	0	0	0	0	0	0	0	0
13	423	10	46	55	0	0	0	4	4	0,8	0	0
14	424	20	125	50	6	0	0	17,3	10	1	7,4	0
15	426	24	14	35	0	1	0	0	0	0	0	0
16	427	3	4	15	0	0	0	0	1	0,1	0	0
17	428	5	15	25	0	0	0	0	2	0,3	0	0
18	430	4	95	120	0	0	0	1,42	9	3	1,37	0
19	431	10	14	46	0	0	0	0	10	2,5	0	0
20	477	2	16	30	0	0	0	3,2	8	1,6	0	0
21	479	12	24	95	1	0	0	1,2	3	0,3	0	0
22	480	3	19	275	0	0	0	1,9	12	6,6	0	0
23	482	4	19	225	0	0	0	7	14	5,2	0	0
24	483	2	14	130	1	1	0	2,4	9	2,1	0,6	0
25	484	5	48	95	0	0	0	12,3	16	6	0	0
26	485	18	30	70	1	1	0	0,25	6	9	0	0
Nadleśnictwo Piaski		263	909	1747	222	5	0	125,87	137	47,1	32,32	0
1	434	14	29	50	1	0	0	0,5	4	1	0	0
2	440	9	77	140	0	0	0	2,4	8	1	0	0
3	441	12	94	461	0	0	0	14,7	32	13	1	0
4	442	6	28	100	0	0	0	2	0	0	0	0
5	156	3	49	140	0	0	0	4,1	7	1,2	3	0
6	157	13	72	160	0	0	0	10,6	17	4	3	0
7	174	2	14	30	0	0	0	0	2	0,5	0,8	0
8	175	2	55	320	0	0	0	1,2	29	10	0	0
Nadleśnictwo Włoszakowice		61	418	1401	1	0	0	35,5	99	30,7	7,8	0
RAZEM REJON LESZNO		605	3246	5753	231	8	0	310,31	465	137,18	347,84	0

Lp.	Nr obw.	Liczba urządzeń związanych z prowadzeniem gospodarki łowieckiej							Powierzchnia poletek łowieckich szt.	Pasy zaporowe km	Pow. łąk śródleśnych ha	Inne zadania
		paśniki	ambony	lizawki	woliery	zagrody	inne	ha				
1	11	10	17	10	0	0	0	0	0	0	0	zasiedlanie: bażanty 100 szt. Kuropatwy 50 szt.
2	12	2	40	36	0	0	0	0	0,7	0	52	zasiedlanie: 10 szt. danieli, 100 szt. bażantów
3	13	6	51	80	1	1	0	16,8	5	1,5	3,4	zasiedlanie: kuropatwy 200 szt. zajace 15 szt.
4	14	12	48	80	0	0	0	3,15	3	1,2	32,16	zasiedlenia: bażanty 300 szt. zajace 500 szt.
5	15	15	40	60	0	0	0	6,06	6	0,6	1,5	0
6	16	6	48	60	0	0	0	1,6	3	0,6	0	zasiedlanie: kuropatwy 200 szt. zajace 15 szt.
7	23	12	28	15	0	0	0	0	1	0,4	0	zasiedlanie: bażanty 100 szt. Kuropatwy 50 szt.
8	24	2	76	45	0	0	0	5	14	4	0	0
9	25	6	70	70	0	0	0	3,3	8	1	0	zasiedlanie: bażanty 200 szt. zajace 20 szt.
10	26	10	45	100	0	0	15 nor, 60 stanowisk podwyższonych dla myśliwych	0,36	7	1	0,37	wsiedlenia bażantów 100 szt.
11	27	2	61	110	0	0	156 szt. stanowiska podwyższone dla myśliwych	6,5	13	3,3	197	zasiedlenia: bażanty 100 szt. kuropatwy 100 szt.
12	35	8	19	40	0	0	0	3,5	5	1	2	0
13	36	5	40	14	0	0	zasiadki rucho- me 20 szt. wodopoje 2 szt.	5,14	10	1,5	0	0
14	37	0	14	21	0	0	18 szt. stanowiska podwyższo- ne dla myśliwych	0	0	0	0	zasiedlenia: bażanty 100 szt. kuropatwy 100 szt.
15	38	1	46	68	0	0	63 szt. stanowi- ska podwyższo- ne dla myśli- wych	4,6	9	2	0,6	zasiedlenia: bażanty 100 szt. kuropatwy 100 szt.
16	481	8	44	100	0	0	15 nor, 15 sta- nowisk podwyż- szonych dla myśliwych	0	6	0,6	0	wsiedlenia bażantów 100 szt.
Nadleśnictwo Góra Śląska		105	687	909	1	1		56,71	90	18,7	289,03	



Lp.	Nr obw.	Liczba urządzeń związanych z prowadzeniem gospodarki łowieckiej							Powierzchnia poletek łowieckich szt.	Pasy zaporowe km	Pow. łąk śródleśnych ha	Inne zadania
		paśniki	ambony	lizawki	woliery	zagrody	inne	ha				
1	429	12	65	160	3	0	0	2,17	11	2,7	1,5	0
2	435	12	55	50	0	0	0	0,5	3	0,3	0	0
3	436	4	25	50	0	0	0	4,3	8	2	0	0
4	437	5	40	70	0	0	0	2	7	1,1	0	0
5	438	4	54	120	0	0	0	3,84	6	1,8	0,5	0
6	439	3	58	38	0	0	0	2,92	4	2,5	0	0
7	443	2	55	115	0	0	0	15	14	1,5	0	0
8	444	12	42	33	1	0	0	0	0	0	0	0
9	445	11	50	30	0	0	0	1,5	5	0,8	0	0
10	446	5	75	150	0	0	0	10	15	4	2,06	0
Nadleśnictwo Karczna Borowa		70	519	816	4	0	0	42,23	73	16,7	4,06	0
1	333	3	80	70	0	0	0	1	5	1,5	1	0
2	334	10	35	36	0	0	0	0	0	0	0	0
3	335	4	32	14	0	0	0	1	1	0,5	0	0
4	336	7	25	80	0	0	0	12	11	4	0	0
5	337	5	10	80	0	0	0	0	4	2	0	0
6	338	4	21	8	0	0	0	0	3	1	0	0
7	339	8	72	18	0	0	0	2	8	2	0	0
8	340	0	35	40	0	0	0	5	4	1	1,5	0
9	347	1	11	11	0	0	0	0	0	0	0	0
10	349	2	55	30	0	0	0	0	2	0,5	0	0
11	351	7	120	300	0	0	0	5	12	7	12	0
12	357	6	15	40	0	0	0	4	2	0,5	0	0
13	358	0	16	16	0	0	0	0	1	0,5	0	0
14	363	4	25	40	0	0	0	1	4	1	0	0
15	364	8	42	80	0	0	0	13	13	5	0	0
16	433	19	132	80	0	0	0	1,5	14	7,5	2	0
Nadleśnictwo Kościan		88	726	943	0	0	0	45,5	84	34	16,5	0

Lp.	Nr obw.	Liczba urządzeń związanych z prowadzeniem gospodarki łowieckiej							Powierzchnia poletek łowieckich szt.	Pasy zaporowe km	Pow. łąk śródleśnych ha	Inne zadania
		paśniki	ambony	lizawki	woliery	zagrody	inne	ha				
1	323	10	50	28	0	0	0	0	2	0,5	0	0
2	324	15	16	19	0	0	0	0	2	0,2	0	0
3	326	15	100	40	0	0	0	2,7	4	1	1,15	0
4	327	30	30	92	0	0	0	1,2	1	0,5	0	0
5	328	15	50	40	0	0	0	3	0	0	0	0
6	329	20	30	72	0	0	0	1	1	0,6	0	0
7	417	5	50	30	1	0	0	1,3	2	1,5	0	0
8	418	15	40	30	0	1	0	4,5	11	1	1,8	0
9	419	10	20	20	1	1	0	1,2	4	1,2	0	0
10	420	2	15	30	1	0	0	60	6	2,1	20	0
11	421	2	1	60	1	0	0	0	0	0	0	0
12	422	2	15	20	0	0	0	0	0	0	0	0
13	423	10	50	55	0	0	0	4	4	0,8	0	0
14	424	20	120	50	6	0	0	17,3	10	1	7,4	0
15	426	25	15	35	0	1	0	0	0	0	0	0
16	427	3	5	15	0	0	0	0	1	0,1	0	0
17	428	5	15	25	0	0	0	0	2	0,3	0	0
18	430	4	95	120	0	0	0	1,42	9	3	1,37	0
19	431	10	15	46	0	0	0	0	10	2,5	0	0
20	477	2	15	30	0	0	0	3,2	8	1,6	0	0
21	479	12	25	95	1	0	0	1,2	3	0,3	0	0
22	480	3	20	275	0	0	0	1,9	12	6,6	0	0
23	482	4	20	225	0	0	0	7	14	5,2	0	0
24	483	2	15	130	1	1	0	2,4	9	2,1	0,6	0
25	484	5	50	95	0	0	0	12,3	16	6	0	0
26	485	18	30	70	1	1	0	0,25	6	9	0	0
Nadleśnictwo Piaski		264	907	1747	13	5	0	125,87	137	47,1	32,32	0
1	434	12	30	50	1	0	0	1,5	5	1,2	0	0
2	440	9	77	140	0	0	0	2,4	8	1	0	0
3	441	10	99	461	0	0	0	16,8	32	14	2,2	0
4	442	5	28	100	0	0	0	2	0	0	0	0
5	156	3	54	150	0	0	0	4,1	7	1,2	3	0
6	157	13	72	160	0	0	0	10,6	17	4	3	0
7	174	2	14	30	0	0	0	1	2	0,5	0,8	0
8	175	3	60	320	0	0	0	3,3	29	10	0	0
Nadleśnictwo Włoszakowice		57	434	1411	1	0	0	41,7	100	31,9	9	0
RAZEM REJON LESZNO		584	3273	5826	19	6	x	312,01	484	148,4	350,91	x

**2.6 DOCELOWA LICZEBNOŚĆ WYSTĘPUJĄCYCH W REJONIE ZWIERZĄT ŁOWNYCH  
W PODZIALE NA GATUNKI - planowany stan na 2027 r.**

Lp.	Nr obw.	Liczebność zwierząt łownych wg. poszczególnych gatunków (szt.)								
		łoś	Jeleń szlachatny	Jeleń sika	Daniel	Muflon	Dzik	Sarna	Zając	Kuropatwa
1	11	0	0	0	0	0	15	180	140	90
2	12	0	50	0	19	0	23	250	70	30
3	13	0	70	0	20	0	25	248	150	130
4	14	0	110	0	14	0	30	360	170	70
5	15	0	25	0	16	0	30	380	250	100
6	16	0	32	0	34	0	17	306	140	100
7	23	0	0	0	0	0	15	200	140	90
8	24	0	110	0	0	0	31	220	90	70
9	25	0	50	0	20	0	36	310	100	90
10	26	0	15	0	15	0	19	360	140	70
11	27	0	100	0	13	0	21	200	70	40
12	35	0	40	0	6	0	16	205	70	40
13	36	0	25	0	5	0	16	180	60	15
14	37	0	5	0	0	0	20	200	100	40
15	38	0	80	0	0	0	24	200	70	40
16	481	0	5	0	0	0	15	320	140	45
<b>Nadleśnictwo Góra Śląska</b>		<b>0</b>	<b>717</b>	<b>0</b>	<b>162</b>	<b>0</b>	<b>353</b>	<b>4119</b>	<b>1900</b>	<b>1060</b>
1	429	0	65	0	25	10	31	450	150	250
2	435	0	30	0	10	8	33	350	200	200
3	436	0	45	0	40	10	23	400	150	100
4	437	0	20	0	70	0	23	310	60	95
5	438	0	20	0	32	13	18	225	150	15
6	439	0	115	0	10	15	30	250	100	30
7	443	0	160	0	0	0	50	500	100	90
8	444	0	25	0	10	0	23	260	70	150
9	445	0	35	0	25	0	30	300	60	70
10	446	0	165	0	30	0	45	540	140	110
<b>Nadleśnictwo Karczma Borowa</b>		<b>0</b>	<b>680</b>	<b>0</b>	<b>252</b>	<b>56</b>	<b>306</b>	<b>3585</b>	<b>1180</b>	<b>1110</b>
1	333	0	95	0	24	30	38	330	380	151
2	334	0	12	0	0	0	33	320	328	145
3	335	0	10	0	10	0	36	255	365	170
4	336	0	17	0	30	43	26	340	260	96
5	337	0	8	0	21	17	24	250	245	104
6	338	0	20	0	0	0	41	460	410	187
7	339	0	70	0	36	5	45	425	455	182
8	340	0	70	0	10	0	27	300	280	107
9	347	0	10	0	0	0	20	200	205	99
10	349	0	33	0	10	0	35	380	350	156
11	351	0	178	0	45	5	34	500	345	120
12	357	0	37	0	25	0	24	200	240	94
13	358	0	10	0	0	0	26	235	260	114
14	363	0	30	0	10	0	20	200	200	75
15	364	0	50	0	15	0	39	440	395	117
16	433	0	250	0	20	0	33	400	335	83
<b>Nadleśnictwo Kościan</b>		<b>0</b>	<b>900</b>	<b>0</b>	<b>256</b>	<b>100</b>	<b>501</b>	<b>5235</b>	<b>5053</b>	<b>2000</b>

Lp.	Nr obw.	Liczebność zwierząt łownych wg. poszczególnych gatunków (szt.)								
		łoś	Jeleń szlachatny	Jeleń sika	Daniel	Muflon	Dzik	Sarna	Zając	Kuropatwa
1	323	0	68	0	47	0	33	336	60	40
2	324	0	26	0	18	0	26	258	63	40
3	326	0	91	0	64	0	24	241	50	35
4	327	0	32	0	23	0	29	288	50	50
5	328	0	82	0	58	0	21	209	30	10
6	329	0	30	0	21	0	19	189	48	30
7	417	0	61	0	43	0	28	285	120	30
8	418	0	61	0	43	0	26	264	380	220
9	419	0	57	0	40	0	30	305	60	35
10	420	0	12	0	8	14	42	425	220	196
11	421	0	4	0	3	0	25	253	69	50
12	422	0	6	0	4	0	18	184	22	13
13	423	0	82	0	57	0	29	289	40	40
14	424	0	111	0	78	0	26	261	350	100
15	426	0	1	0	1	0	22	223	270	120
16	427	0	11	0	8	0	18	184	75	60
17	428	0	9	0	6	0	32	324	145	22
18	430	0	74	0	52	0	28	278	25	25
19	431	0	14	0	10	0	26	261	112	20
20	477	0	22	0	15	0	21	212	230	110
21	479	0	10	0	7	0	32	326	152	70
22	480	0	54	0	38	0	26	263	276	207
23	482	0	55	0	38	0	21	212	135	250
24	483	0	36	0	25	0	40	402	818	500
25	484	0	61	0	43	0	21	216	46	27
26	485	0	21	0	15	0	26	259	290	200
<b>Nadleśnictwo Piaski</b>		<b>0</b>	<b>1091</b>	<b>0</b>	<b>765</b>	<b>14</b>	<b>689</b>	<b>6947</b>	<b>4136</b>	<b>2500</b>
1	434	0	26	0	8	0	23	210	40	12
2	440	0	68	0	10	0	26	250	50	24
3	441	0	161	0	90	0	32	320	60	24
4	442	0	15	0	10	0	35	400	140	60
5	156	0	80	0	80	0	17	190	30	6
6	157	0	161	0	40	0	46	410	140	230
7	174	0	32	0	30	0	18	210	60	60
8	175	0	43	0	23	0	70	980	220	300
<b>Nadleśnictwo Włoszakowice</b>		<b>0</b>	<b>586</b>	<b>0</b>	<b>291</b>	<b>0</b>	<b>267</b>	<b>2970</b>	<b>740</b>	<b>716</b>
<b>RAZEM REJON LESZNO</b>		<b>0</b>	<b>3974</b>	<b>0</b>	<b>1726</b>	<b>170</b>	<b>2116</b>	<b>22856</b>	<b>13009</b>	<b>7386</b>

**2.7 DOCELOWE ZAGĘSZCZENIE WYSTĘPUJĄCYCH W REJONIE ZWIERZĄT ŁOWNYCH  
W PODZIALE NA GATUNKI - planowany stan na 2027 r.**

Lp.	Nr obw.	zagęszczenie [szt./1000ha (/100 ha)]													
		łoś		Jeleń szlachatny		Jeleń sika	Daniel	Mu-flon	Dzik	Sarna	Zajac		Kuropatwa		
		zag. obw.	zag. las	zag. obw.	zag. las	zag. obw.	zag. obw.	zag. obw.	zag. obw.	zag. obw.	zag. obw.	zag. pole	zag. obw.	zag. pole	
1	11	0,0	0,0	0,0	0,0	0,0	0,0	0,0	4,8	5,8	4,5	5,0	2,9	3,2	
2	12	0,0	0,0	10,3	48,9	0,0	3,9	0,0	4,7	5,1	1,4	1,9	0,6	0,8	
3	13	0,0	0,0	13,8	51,0	0,0	3,9	0,0	4,9	4,9	3,0	4,2	2,6	3,7	
4	14	0,0	0,0	17,4	133,7	0,0	2,2	0,0	4,7	5,7	2,7	3,3	1,1	1,3	
5	15	0,0	0,0	2,8	21,7	0,0	1,8	0,0	3,3	4,2	2,8	3,7	1,1	1,5	
6	16	0,0	0,0	9,0	38,6	0,0	9,6	0,0	4,8	8,6	3,9	5,6	2,8	4,0	
7	23	0,0	0,0	0,0	0,0	0,0	0,0	0,0	4,0	5,4	3,8	5,0	2,4	3,2	
8	24	0,0	0,0	17,7	28,6	0,0	0,0	0,0	5,0	3,5	1,4	4,0	1,1	3,1	
9	25	0,0	0,0	6,5	21,3	0,0	2,6	0,0	4,7	4,0	1,3	2,0	1,2	1,8	
10	26	0,0	0,0	3,8	33,0	0,0	3,8	0,0	4,8	9,2	3,6	4,3	1,8	2,1	
11	27	0,0	0,0	22,9	48,4	0,0	3,0	0,0	4,8	4,6	1,6	3,2	0,9	1,8	
12	35	0,0	0,0	12,2	22,4	0,0	1,8	0,0	4,9	6,2	2,1	5,1	1,2	2,9	
13	36	0,0	0,0	7,8	32,7	0,0	1,6	0,0	5,0	5,6	1,9	2,6	0,5	0,6	
14	37	0,0	0,0	1,2	30,1	0,0	0,0	0,0	4,9	4,9	2,4	2,6	1,0	1,1	
15	38	0,0	0,0	16,0	37,4	0,0	0,0	0,0	4,8	4,0	1,4	2,6	0,8	1,5	
16	481	0,0	0,0	1,6	18,5	0,0	0,0	0,0	4,7	10,1	4,4	5,0	1,4	1,6	
Nadleśnictwo Góra Śląska		0,0	0,0	9,4	35,8	0,0	2,1	0,0	4,6	5,4	2,5	3,6	1,4	2,0	
1	429	0,0	0,0	10,3	44,9	0,0	4,0	1,6	4,9	7,1	2,4	3,4	4,0	5,7	
2	435	0,0	0,0	4,5	77,5	0,0	1,5	1,2	5,0	5,3	3,0	3,4	3,0	3,4	
3	436	0,0	0,0	9,8	65,4	0,0	8,7	2,2	5,0	8,7	3,3	4,1	2,2	2,8	
4	437	0,0	0,0	4,3	20,2	0,0	15,1	0,0	5,0	6,7	1,3	1,7	2,1	2,7	
5	438	0,0	0,0	5,3	35,7	0,0	8,4	3,4	4,7	5,9	4,0	5,4	0,4	0,5	
6	439	0,0	0,0	17,8	36,4	0,0	1,5	2,3	4,6	3,9	1,5	5,3	0,5	1,6	
7	443	0,0	0,0	15,4	58,6	0,0	0,0	0,0	4,8	4,8	1,0	1,7	0,9	1,6	
8	444	0,0	0,0	5,3	132,3	0,0	2,1	0,0	4,9	5,6	1,5	1,7	3,2	3,6	
9	445	0,0	0,0	5,7	50,5	0,0	4,1	0,0	4,9	4,9	1,0	1,2	1,1	1,3	
10	446	0,0	0,0	17,4	52,8	0,0	3,2	0,0	4,7	5,7	1,5	2,5	1,2	1,9	
Nadleśnictwo Karczma Borowa		0,0	0,0	10,8	48,7	0,0	4,0	0,9	4,8	5,7	1,9	2,8	1,8	2,6	
1	333	0,0	0,0	12,5	74,5	0,0	3,2	4,0	5,0	4,4	5,0	6,6	2,0	2,6	
2	334	0,0	0,0	1,8	38,8	0,0	0,0	0,0	5,0	4,9	5,0	5,8	2,2	2,6	
3	335	0,0	0,0	1,4	26,9	0,0	1,4	0,0	4,9	3,5	5,0	5,6	2,3	2,6	
4	336	0,0	0,0	3,3	14,6	0,0	5,8	8,3	5,0	6,5	5,0	7,0	1,8	2,6	
5	337	0,0	0,0	1,6	17,2	0,0	4,3	3,4	4,9	5,1	5,0	6,1	2,1	2,6	
6	338	0,0	0,0	2,5	28,9	0,0	0,0	0,0	5,0	5,6	5,0	5,7	2,3	2,6	
7	339	0,0	0,0	7,7	43,0	0,0	4,0	0,6	5,0	4,7	5,0	6,5	2,0	2,6	
8	340	0,0	0,0	12,6	80,3	0,0	1,8	0,0	4,9	5,4	5,1	6,8	1,9	2,6	
9	347	0,0	0,0	2,5	65,4	0,0	0,0	0,0	4,9	4,9	5,0	5,4	2,4	2,6	
10	349	0,0	0,0	4,7	63,5	0,0	1,4	0,0	5,0	5,4	5,0	5,9	2,2	2,6	
11	351	0,0	0,0	25,7	81,4	0,0	6,5	0,7	4,9	7,2	5,0	7,6	1,7	2,6	
12	357	0,0	0,0	7,7	33,0	0,0	5,2	0,0	5,0	4,2	5,0	6,6	2,0	2,6	
13	358	0,0	0,0	1,9	21,3	0,0	0,0	0,0	5,0	4,5	5,0	6,0	2,2	2,6	
14	363	0,0	0,0	7,5	42,9	0,0	2,5	0,0	5,0	5,0	5,0	6,9	1,9	2,6	
15	364	0,0	0,0	6,3	17,2	0,0	1,9	0,0	5,0	5,6	5,0	8,9	1,5	2,6	
16	433	0,0	0,0	37,4	78,6	0,0	3,0	0,0	4,9	6,0	5,0	10,6	1,2	2,6	
Nadleśnictwo Kościan		0,0	0,0	8,9	50,0	0,0	2,5	1,0	5,0	5,2	5,0	6,6	2,0	2,6	

Lp.	Nr obw.	zagęszczenie [szt./1000ha (/100 ha)]													
		łoś		Jeleń szlachatny		Jeleń sika	Daniel	Mu-flon	Dzik	Sarna	Zajac		Kuropatwa		
		zag. obw.	zag. las	zag. obw.	zag. las	zag. obw.	zag. obw.	zag. obw.	zag. obw.	zag. obw.	zag. obw.	zag. pole	zag. obw.	zag. pole	
1	323	0,0	0,0	10,1	47,7	0,0	7,0	0,0	4,9	5,0	0,9	1,2	0,6	0,8	
2	324	0,0	0,0	5,0	51,0	0,0	3,5	0,0	5,0	5,0	1,2	1,6	0,8	1,0	
3	326	0,0	0,0	18,9	50,1	0,0	13,3	0,0	5,0	5,0	1,0	1,7	0,7	1,2	
4	327	0,0	0,0	5,6	49,5	0,0	4,0	0,0	5,0	5,0	0,9	1,1	0,9	1,1	
5	328	0,0	0,0	19,6	49,7	0,0	13,9	0,0	5,0	5,0	0,7	1,3	0,2	0,4	
6	329	0,0	0,0	7,9	50,8	0,0	5,6	0,0	5,0	5,0	1,3	1,8	0,8	1,1	
7	417	0,0	0,0	10,7	50,0	0,0	7,6	0,0	4,9	5,0	2,1	2,9	0,5	0,7	
8	418	0,0	0,0	11,6	50,2	0,0	8,2	0,0	4,9	5,0	7,2	10,6	4,2	6,1	
9	419	0,0	0,0	9,3	50,1	0,0	6,6	0,0	4,9	5,0	1,0	1,3	0,6	0,8	
10	420	0,0	0,0	1,4	50,0	0,0	0,9	1,6	4,9	5,0	2,6	2,8	2,3	2,5	
11	421	0,0	0,0	0,8	48,2	0,0	0,6	0,0	4,9	5,0	1,4	1,5	1,0	1,1	
12	422	0,0	0,0	1,6	54,1	0,0	1,1	0,0	4,9	5,0	0,6	0,7	0,4	0,4	
13	423	0,0	0,0	14,2	50,2	0,0	9,8	0,0	5,0	5,0	0,7	1,0	0,7	1,0	
14	424	0,0	0,0	21,2	49,8	0,0	14,9	0,0	5,0	5,0	6,7	12,3	1,9	3,5	
15	426	0,0	0,0	0,2	52,6	0,0	0,2	0,0	4,9	5,0	6,0	6,6	2,7	2,9	
16	427	0,0	0,0	3,0	48,7	0,0	2,2	0,0	4,9	5,0	2,0	2,3	1,6	1,8	
17	428	0,0	0,0	1,4	52,0	0,0	0,9	0,0	4,9	5,0	2,2	2,6	0,3	0,4	
18	430	0,0	0,0	13,3	50,3	0,0	9,3	0,0	5,0	5,0	0,4	0,6	0,4	0,6	
19	431	0,0	0,0	2,7	51,3	0,0	1,9	0,0	5,0	5,0	2,1	2,4	0,4	0,4	
20	477	0,0	0,0	5,2	51,2	0,0	3,5	0,0	5,0	5,0	5,4	6,5	2,6	3,1	
21	479	0,0	0,0	1,5	50,3	0,0	1,1	0,0	4,9	5,0	2,3	2,6	1,1	1,2	
22	480	0,0	0,0	10,3	50,0	0,0	7,2	0,0	5,0	5,0	5,3	7,2	3,9	5,4	
23	482	0,0	0,0	13,0	50,0	0,0	9,0	0,0	5,0	5,0	3,2	5,2	5,9	9,5	
24	483	0,0	0,0	4,5	49,8	0,0	3,1	0,0	5,0	5,0	10,2	13,0	6,2	7,9	
25	484	0,0	0,0	14,2	49,7	0,0	10,0	0,0	4,9	5,0	1,1	1,6	0,6	0,9	
26	485	0,0	0,0	4,1	49,2	0,0	2,9	0,0	5,0	5,0	5,6	6,4	3,9	4,4	
Nadleśnictwo Piaski		0,0	0,0	7,9	49,9	0,0	5,5	0,1	5,0	5,0	3,0	3,9	1,8	2,3	
1	434	0,0	0,0	5,5	48,7	0,0	1,7	0,0	4,9	4,5	0,9	1,0	0,3	0,3	
2	440	0,0	0,0	12,9	48,5	0,0	1,9	0,0	4,9	4,7	0,9	1,5	0,5	0,7	
3	441	0,0	0,0	25,1	41,8	0,0	14,0	0,0	5,0	5,0	0,9	2,8	0,4	1,1	
4	442	0,0	0,0	2,1	13,7	0,0	1,4	0,0	5,0	5,7	2,0	2,5	0,8	1,1	
5	156	0,0	0,0	23,1	39,1	0,0	23,1	0,0	4,9	5,5	0,9	2,4	0,2	0,5	
6	157	0,0	0,0	17,5	49,7	0,0	4,4	0,0	5,0	4,5	1,5	2,4	2,5	4,0	
7	174	0,0	0,0	8,6	85,1	0,0	8,1	0,0	4,8	5,6	1,6	1,9	1,6	1,9	
8	175	0,0	0,0	3,1	16,0	0,0	1,7	0,0	5,0	7,0	1,6	2,0	2,2	2,7	
Nadleśnictwo Włoszakowice		0,0	0,0	10,9	38,5	0,0	5,4	0,0	5,0	5,5	1,4	2,0	1,3	2,0	
RAZEM REJON LESZNO		0,0	0,0	9,2	44,6	0,0	4,0	0,4	4,9	5,3	3,0	4,1	1,7	2,3	



NOTATKI

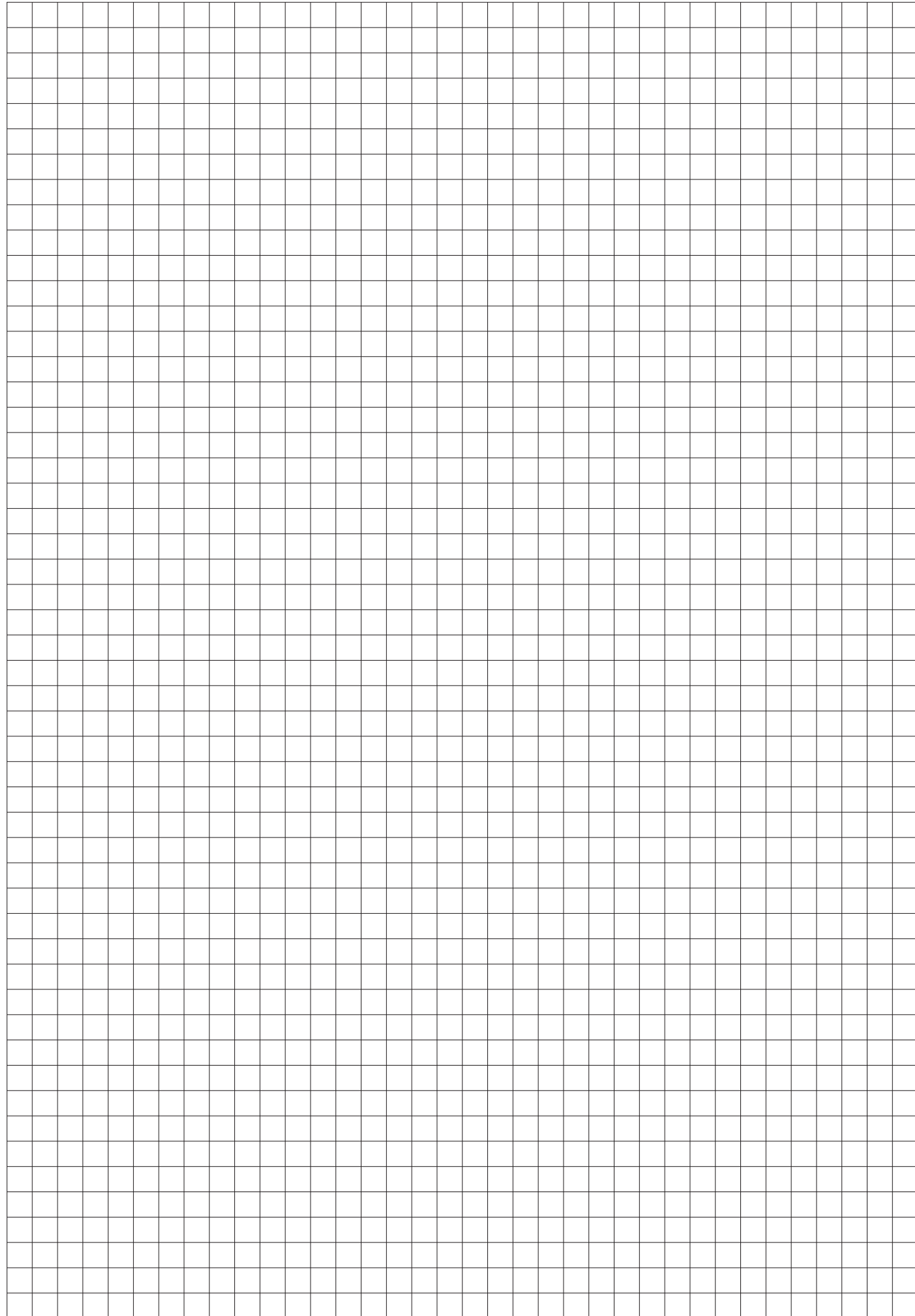

Zdjęcie Jarosław Kasprzyk



REGIONALNA DYREKCJA LASÓW PAŃSTWOWYCH  
W POZNANIU