



Rejon II
„Konin”

REGIONALNA DYREKCJA LASÓW PAŃSTWOWYCH
W POZNANIU

Wieloletni Łowiecki Plan Hodowlany na okres 01.04.2017r. - 31.03.2027r.



Zdjęcia Antoni Kasprzak



Urząd Marszałkowski
Województwa Wielkopolskiego



Polski Związek Łowiecki

**WIELOLETNI ŁOWIECKI PLAN HODOWLANY
DLA
II REJONU HODOWLANEGO „KONIN”
NA OKRES OD 1.04.2017 R. DO 31.03.2027 R.**



1. Data sporządzenia planu: 31.03.2017 r.

PLAN SPORZĄDZIŁ

2. Imię, nazwisko i podpis osoby sporządzającej plan

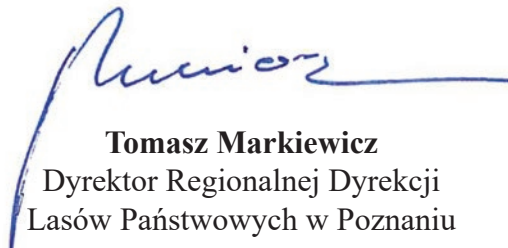
Tomasz Markiewicz
Dyrektor Regionalnej Dyrekcji
Lasów Państwowych w Poznaniu



PLAN UZGODNIONO

3. Imię, nazwisko i podpis przedstawiciela Polskiego Związku Łowieckiego

Bernard Rux
Przewodniczący Zarządu Okręgowego
PZŁ w Koninie

**POLSKI ZWIĄZEK ŁOWIECKI
ZARZĄD OKRĘGOWY W KONINIE**
ul. Nadbrzeżna 50-500 KONIN
tel./fax (0 83) 242 96 37
NIP 526-030-04-63. REGON 000742279
Konto BGŻ SA DĄBROWA GÓRNA 142 1100 0000 1500
pieczęć

4. Podpis marszałka województwa

Krzysztof Grabowski
Wicemarszałek Województwa
Wielkopolskiego

**URZĄD MARSZAŁKOWSKI
WOJEWÓDZTWA WIELKOPOLSKIEGO**
w Poznaniu
61-714 Poznań, al. Niepodległości 34
pieczęć

SPIS TREŚCI:

1A.	STRONA TYTUŁOWA – SPORZĄDZAJĄCY I UZGODNIENIA	3
1B.	MAPA REJONU HODOWLANEGO	4
1C.	WSTĘP I OPIS REJONU HODOWLANEGO.....	6
2A.	DANE DOTYCZĄCE ŁOWIECKIEGO REJONU HODOWLANEGO – POŁOŻENIE I PZŁ.....	8
2B.	DANE DOTYCZĄCE ŁOWIECKIEGO REJONU HODOWLANEGO - POWIERZCHNIA.....	10
2C1.	NAZWY WYSTĘPUJĄCYCH GATUNKÓW ZWIERZĄT ŁOWNYCH –ZWIERZYNA GRUBA.....	12
2C2.	NAZWY WYSTĘPUJĄCYCH GATUNKÓW ZWIERZĄT ŁOWNYCH-ZWIERZYNA DROBNA.....	14
2D.	ŚREDNIA MASA TROFEÓW SAMCÓW ZWIERZYNY PŁOWEJ [g].....	16
2E.	OPIS STRUKTURY PŁCIOWEJ WYSTĘPUJĄCEJ ZWIERZYNY GRUBEJ - stan na 10.03.2016 r. (NA PODSTAWIE LETNICH OBSERWACJI ZWIERZYNY)	17
2F.	OPIS STRUKTURY WIEKOWEJ SAMCÓW ZWIERZYNY PŁOWEJ	18
2G.	NAZWY GATUNKÓW I SZACUNKOWA LICZEBNOŚĆ DRAPIEŻNIKÓW - stan na 10.03.2016 r.	20
2.1	KATEGORIE OBWODÓW ŁOWIECKICH.....	22
2.2	LICZEBNOŚĆ WYSTĘPUJĄCYCH W REJONIE ZWIERZĄT ŁOWNYCH - stan na 10.03.2016 r.	24
2.3	ZAGĘSZCZENIE WYSTĘPUJĄCYCH W REJONIE ZWIERZĄT ŁOWNYCH - stan na 10.03.2016 r.	26
2.4	STAN ZAGOSPODAROWANIA REJONU HODOWLANEGO - stan na 10.03.2016 r.	28
2.5	DOCELOWY STAN ZAGOSPODAROWANIA REJONU HODOWLANEGO - planowany stan na 2027 r.	30
2.6	DOCELOWA LICZEBNOŚĆ WYSTĘPUJĄCYCH W REJONIE ZWIERZĄT ŁOWNYCH W PODZIALE NA GATUNKI - planowany stan na 2027 r.	32
2.7	DOCELOWE ZAGĘSZCZENIE WYSTĘPUJĄCYCH W REJONIE ZWIERZĄT ŁOWNYCH W PODZIALE NA GATUNKI - planowany stan na 2027 r.	34

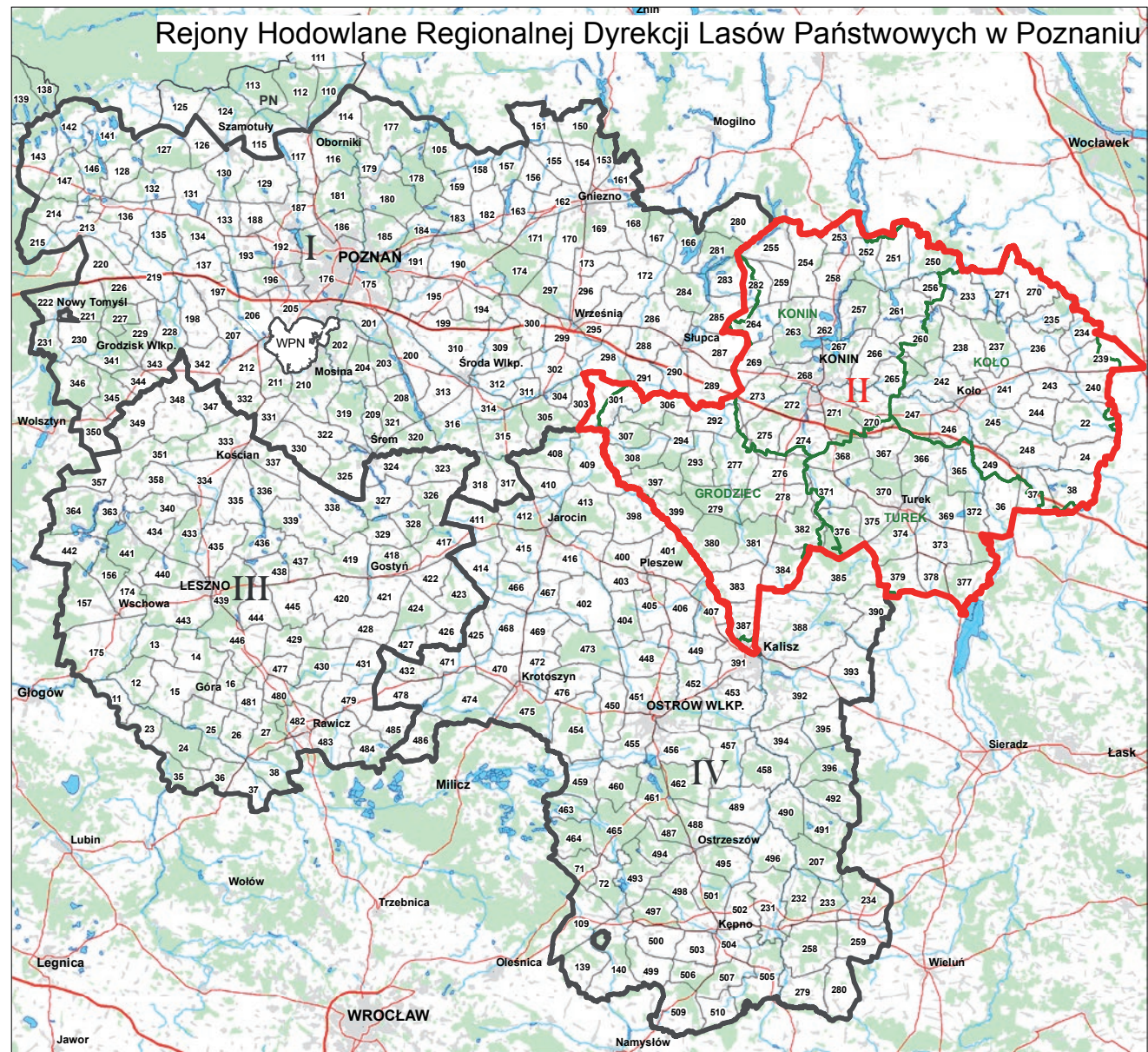

II Rejon Hodowlany „Konin”

I. Wstęp

Prawny obowiązek sporządzania Wieloletnich Łowieckich Planów Hodowlanych (WŁPH) po raz pierwszy wprowadzono w Polsce w 1997 roku. Wtedy też pojawiła się potrzeba stworzenia większych jednostek łowieckich, tzw. rejonów hodowlanych (RH). Na terenie Regionalnej Dyrekcji Lasów Państwowych w Poznaniu już w 1995 r. - jeszcze przed uchwaleniem nowej ustawy Prawo łowieckie z dnia 13.10.1995r. utworzono pierwsze rejonu hodowlane. Odbyło się to w porozumieniu z Katedrą Gospodarstwa Łowieckiego Akademii Rolniczej w Poznaniu z zamysłem nowego podejścia do gospodarowania populacjami jeleni (wyłącznie jeleni) na większym terenie niż obwód łowiecki. Wyodrębniono wtedy pięć RH na obszarze ówczesnego województwa poznańskiego i jeden obejmujący cały obszar byłego województwa leszczyńskiego. Pozostałe cztery rejonu hodowlane zostały utworzone w 1998 roku na potrzeby sporządzenia pierwszej edycji Wieloletnich Łowieckich Planów Hodowlanych na okres od 1.04.1998r. do 31.03.2007 r.

Pierwsze WŁPH ekspirowały z dniem 31 marca 2007 roku. Na podstawie Rozporządzenia Ministra Środowiska z dnia 23 grudnia 2005 r. w sprawie rocznych planów łowieckich i wieloletnich łowieckich planów hodowlanych dyrektorzy regionalnych dyrekcji lasów państwowych sporządzili kolejne WŁPH na lata 2007 - 2017. Istotną zmianą w wymienionym rozporządzeniu było zniesienie wcześniejszego zapisu, że zasięg RH nie może wykraczać poza granice regionalnej dyrekcji lasów państwowych. Pojawiła się, więc możliwość utworzenia jednego RH w Puszczy Noteckiej, co nastąpiło w wyniku porozumienia trzech Dyrektorów Regionalnych Dyrekcji Lasów Państwowych w Pile, Poznaniu i Szczecinie. Powstał wspólny RH „Puszcza Notecka” obejmujący 40 obwodów, w tym 10 obwodów łowieckich z terenu RDLP w Poznaniu (8 z Nadleśnictwa Oborniki i 2 z Nadleśnictwa Sieraków). W wyniku tego przestał istnieć dotychczasowy II RH, gdyż pozostałe obwody przyłączono do III RH „Pniewy”.

Wieloletnie łowieckie plany hodowlane drugiej edycji wyekspirują z dniem 31 marca 2017 r. W procesie tworzenia nowych planów wieloletnich zdecydowano zachować wspólny rejon w Puszczy Noteckiej natomiast zmieniono podział RDLP na rejonu hodowlane, zmniejszając ich dotychczasową liczbę.

I. Ogólna charakterystyka rejonu

II Rejon Hodowlany w obecnej edycji składa się z dotychczasowego X RH „Konin” i terenu nadleśnictwa Grodziec, który wcześniej należał do VII RH „Taczanów”.

W skład rejonu wchodzi cztery nadleśnictwa: Grodziec, Koło, Konin, Turek - **obejmuje 85 obwodów łowieckich o powierzchni ogólnej 49447 ha, w tym 91447 ha powierzchni leśnej. Wskaźnik lesistości wynosi 18,61** i jest najniższy wśród wszystkich rejonów na terenie RDLP w Warunki przyrodniczo łowieckie. Według „Regionalizacji przyrodniczo – leśnej” opartej na podstawach ekologiczno – fizjograficznych (IBL-Tramplera 1999) rejon położony jest w zasięgu III Krainy Wielkopolsko – Pomorskiej oraz V Krainy Mazowiecko-Podlaskiej.

Warunki klimatyczne na tym terenie są dość niekorzystne dla prowadzenia gospodarki leśnej i rolnej. Główną przyczyną jest niski udział opadów, szczególnie w ostatnich latach występujące długie okresy bezdeszczowe w sezonie wegetacyjnym. Przeważają na tym terenie borowe typy siedliskowe lasu – 63%, w tym BMśw zajmuje 21,3%. Spośród siedlisk lasowych LMśw stanowi największy odsetek - 17,3% ogólnej powierzchni lasów.

W składzie gatunkowym zdecydowanie dominuje sosna – 85,76%. Tak bardzo pożądany dla celów gospodarki łowieckiej dąb jest drugim w kolejności gatunkiem, ale stanowi tylko 6,6%. Przeciętny wiek drzewostanów rosnących w granicach rejonu wynosi 58 lat i jest najniższy w porównaniu z pozostałymi RH na terenie RDLP w Poznaniu. Istotne znaczenie na kształtowanie pojemności żywienia ma także struktura wiekowa lasu. W II RH „Konin” drzewostany powyżej 100 lat zajmują powierzchnię 26,6 %, a w I kl. wieku tj. do 20 lat – 12,51%. Uprawy i młodniki do 10 lat stanowią 5,8%. Struktura przestrzenna lasów wyraźnie odbiega od pozostałych RH, gdyż występują tutaj liczne małe rozproszone kompleksy leśne. Wskaźnik fragmentacji, czyli liczba kompleksów leśnych oddalonych od siebie minimum 60 m przypadająca na 1000 ha lasu, wynosi 47,9 i świadczy o bardzo dużym ich rozdrobnieniu.

Zwierzozstan; Spośród zwierzyny grubej występującej w rejonie hodowlanym najliczniejszym gatunkiem w kolejności jest: sarna ok.10,1 tys. osobników, dzik- 2,1 tys., jelen – 1,3 tys., daniel – 300 szt, muflon – 159 osobników. Populacja łosia jest w tym rejonie ukształtowana od wielu lat i liczy aktualnie ponad 100 osobników. Zwierzyna drobna występuje w relatywnie niskiej liczebności, ale reprezentowane są wszystkie gatunki łowne za wyjątkiem jarząbka. Liczebność zajmująca szacowana jest na 26,3 tys. osobników, czyli znacznie więcej niż sarny, co stanowi pozytywny wyjątek na terenie RDLP.

I. Założenia do WŁPH na lata 2017-2027

Zakres i stopień szczegółowości niniejszego planu wynika bezpośrednio z wymogów Rozporządzenia Ministra Środowiska z dnia 13 listopada 2007 r. w sprawie rocznych planów łowieckich i wieloletnich łowieckich planów hodowlanych. Z punktu zarządzania populacjami zwierzyny w rejonie hodowlanym niezwykle istotne są dane dotyczące aktualnych stanów liczebnych, jak też określenie docelowego zagęszczenia poszczególnych populacji, zwłaszcza zwierzyny grubej, uwzględniając możliwości żywienia środowiska. Stany wyjściowe w większości przyjęto wprost z rocznych planów łowieckich sporządzonych na sezon 2016/2017 dla poszczególnych obwodów łowieckich za wyjątkiem jelenia, którego liczebność została podwyższona o 6%, opierając się na danych uzyskanych z inwentaryzacji przeprowadzonej metodą próbną pędzeń na terenie RDLP w Poznaniu dnia 21 października 2016 r, pędzeń próbną przeprowadzonych w 2015r. i 2016 r. na terenie Leśnego Kompleksu Promocyjnego „Lasy Rychtałskie” oraz Puszczy Noteckiej w 2015 r. Wykorzystano także wyniki przeprowadzonej na terenie całej dyrekcji w dniach 19 i 20 sierpnia 2016 r. letniej obserwacji zwierzyny. Duże znaczenie miała analiza intensywności użytkowania populacji w minionym okresie. W tym RH użytkowanie populacji jeleni było ekstensywne, stanowiło 25,3% wykazywanych w rocznych planach łowieckich stanów wiosennych.

Przyjęte stany wyjściowe i docelowe dla całego rejonu hodowlanego przedstawione są w tabeli 1. Docelowo zakłada się ograniczenie populacji, dzików, jeleni, danieli i muflonów. Populację saren przewiduje się trochę zwiększyć. Zaplanowano znaczny wzrost populacji zajęcy i kuropatw.

Tabela 1.

Stan	Liczebność zwierząt łownych wg. poszczególnych gatunków (sztuk)							
	Łoś	Jeleń	Daniel	Muflon	Dzik	Sarna	Zajac	Kuropatwa
Wyjściowy 2017 r	106	1325	309	63	2102	10168	26370	4812
Docelowy 2027 r	73	1215	283	50	1875	10528	36451	7226
Różnica %	-31	-8	-8	-21	- 11	4	38	50

Docelowy stan zagospodarowania rejonu hodowlanego przewiduje między innymi: uprawę 138 ha poletek łowieckich i 70 ha łąk śródleśnych, utrzymanie 160 sztuk pasów. zaporowych o łącznej długości 48 km. Z urządzeń łowieckich będzie utrzymywanych 960 paśników, 1800 ambon, 2800 lizawek i 16 wolier.

Podobnie jak w poprzedniej edycji planów wieloletnich, we wszystkich rejonach hodowlanych RDLP w Poznaniu przewiduje się identyczne zasady gospodarowania zwierzyną z możliwością ich modyfikacji w razie pojawienia się lokalnie nieprzewidzianych czynników wpływających na warunki bytowania zwierzyny. W okresie dochodzenia do docelowych liczebności konieczne będzie często użytkowanie populacji powyżej rocznego przyrostu zrealizowanego, a w przypadku dzików użytkowanie populacji powinno zagwarantować utrzymanie zagęszczenia na poziomie nie wyższym niż 0,5 sztuk na 100 ha powierzchni obwodów łowieckich wchodzących w skład rejonu hodowlanego.

Henryk Piskonowicz

2A. DANE DOTYCZĄCE ŁOWIECKIEGO REJONU HODOWLANEGO NR II „KONIN” - POŁOŻENIE I PZŁ

Lp.	Województwo	Nadleśnictwo	Zarząd Okręgowy PZł	Nr obwodu
1	wielkopolskie	Grodzicz	PZł w Koninie	276
2				277
3				278
4				279
5				292
6				293
7				294
8			PZł w Poznaniu	301
9				306
10				307
11			PZł w Kaliszu	308
12				380
13				381
14				382
15				383
16				384
17				387
18				397
19				399
Nadleśnictwo Grodzicz				19 obwodów
1	wielkopolskie	Konin	PZł w Koninie	250
2				251
3				252
4				253
5				254
6				255
7				256
8				257
9				258
10				259
11				261
12				262
13				263
14				264
15				265
16				266
17				267
18				268
19				269
20				270
21				271
22				272
23				273
24				274
25				275
26				282
Nadleśnictwo Konin				26 obwodów

Lp.	Województwo	Nadleśnictwo	Zarząd Okręgowy PZł	Nr obwodu			
1	wielkopolskie	Koło	PZł w Koninie	233			
2				234			
3				235			
4				236			
5				237			
6				238			
7				239			
8				240			
9				241			
10				242			
11				243			
12				244			
13				245			
14				246			
15				247			
16				248			
17				249			
18				260			
19				kujawsko - pomorskie	Koło	PZł we Włocławku	270
20							271
21				łódzkie	Koło	PZł w Łodzi	22
22							24
23							38
Nadleśnictwo Koło				23 obwody			
1	wielkopolskie	Turek	PZł w Koninie	365			
2				366			
3				367			
4				368			
5				369			
6				370			
7				371			
8				372			
9				373			
10				374			
11				375			
12				376			
13				377			
14				378			
15				379			
16				łódzkie	Turek	PZł w Sieradzu	36
17	37						
Nadleśnictwo Turek				17 obwodów			
RAZEM REJON KONIN				85 obwodów			

2B. DANE DOTYCZĄCE ŁOWIECKIEGO REJONU HODOWLANEGO - POWIERZCHNIA

Lp.	Województwo	Nadleśnictwo	Nr obwodu (ha)	Pow. ogólna (ha)	Pow. leśna (ha)	Udział % lasu	Pow. inna (ha)
1	wielkopolskie	Grodzicz	276	5723	671	11,7%	3882
2			277	8026	2125	26,5%	5577
3			278	6937	1839	26,5%	4892
4			279	5536	3547	64,1%	1878
5			292	5262	138	2,6%	3859
6			293	5284	2245	42,5%	2939
7			294	5117	1983	38,8%	2813
8			301	7562	284	3,8%	6146
9			306	5339	909	17,0%	4223
10			307	3511	1659	47,3%	1557
11			308	5647	2018	35,7%	3495
12			380	8219	4326	52,6%	3668
13			381	6286	2763	44,0%	3277
14			382	6407	2735	42,7%	3514
15			383	6044	128	2,1%	5549
16			384	5916	1347	22,8%	4287
17			387	4488	70	1,6%	3447
18			397	5282	1574	29,8%	3565
19			399	4750	1697	35,7%	2929
Nadleśnictwo Grodzicz			19	111336	32058	28,79	71497
1	wielkopolskie	Konin	250	6262	1618	25,8%	4435
2			251	5871	232	4,0%	5399
3			252	4517	308	6,8%	4050
4			253	4180	228	5,5%	3732
5			254	7050	440	6,2%	6218
6			255	5548	569	10,3%	4648
7			256	3206	106	3,3%	2984
8			257	6590	2758	41,9%	3458
9			258	5639	336	6,0%	4585
10			259	3127	4	0,1%	2765
11			261	7488	1109	14,8%	5494
12			262	4445	234	5,3%	3907
13			263	8824	2192	24,8%	4636
14			264	5192	261	5,0%	4743
15			265	4980	1024	20,6%	3732
16			266	5614	59	1,1%	5355
17			267	6123	1117	18,2%	3955
18			268	4211	306	7,3%	2241
19			269	4374	186	4,3%	3784
20			270	5826	624	10,7%	4851
21			271	6105	2050	33,6%	3151
22			272	4411	881	20,0%	2144
23			273	6282	330	5,3%	5543
24			274	6565	424	6,5%	5664
25			275	5150	911	17,7%	3981
26			282	4248	84	2,0%	3983
Nadleśnictwo Konin			26	141828	18391	12,97	109438

Lp.	Województwo	Nadleśnictwo	Nr obwodu (ha)	Pow. ogólna (ha)	Pow. leśna (ha)	Udział % lasu	Pow. inna (ha)
1	wielkopolskie	Koło	233	6047	606	10,0%	5081
2			234	4158	444	10,7%	3588
3			235	4511	713	15,8%	3476
4			236	7855	466	5,9%	6865
5			237	6405	2431	38,0%	3795
6			238	8166	515	6,3%	7180
7			239	6673	359	5,4%	6010
8			240	4032	124	3,1%	3722
9			241	5466	211	3,9%	4953
10			242	7610	603	7,9%	5897
11			243	4671	44	0,9%	4101
12			244	3881	44	1,1%	3640
13			245	7497	1394	18,6%	5496
14			246	5309	525	9,9%	4233
15			247	5900	2106	35,7%	3494
16			248	8224	766	9,3%	6883
17			249	3965	622	15,7%	3108
18			260	6831	2145	31,4%	4446
19	kujawsko - pomorskie	Koło	270	6621	87	1,3%	6460
20			271	5322	368	6,9%	4803
21	łódzkie	Koło	22	9186	909	9,9%	8009
22			24	5184	156	3,0%	4880
23			38	6695	530	7,9%	5884
Nadleśnictwo Koło			23	140209	16168	11,53	116004
1	wielkopolskie	Turek	365	5220	1017	19,5%	4044
2			366	6066	1497	24,7%	4287
3			367	5810	1659	28,6%	3822
4			368	4974	1528	30,7%	3115
5			369	6286	1423	22,6%	4589
6			370	6428	2679	41,7%	3095
7			371	5168	664	12,8%	4245
8			372	5683	3072	54,1%	2488
9			373	6686	514	7,7%	5717
10			374	9368	2465	26,3%	5201
11			375	4511	1112	24,7%	3012
12			376	6488	3342	51,5%	2987
13			377	5704	1623	28,5%	3762
14			378	3561	504	14,2%	2832
15			379	4822	738	15,3%	3868
16	łódzkie	Turek	36	6413	663	10,3%	5420
17			37	4705	330	7,0%	4125
Nadleśnictwo Turek			17	97893	24830	25,36	66609
RAZEM REJON KONIN			85	491266	91447	18,61	363548

2C1. NAZWY WYSTĘPUJĄCYCH GATUNKÓW ZWIERZĄT ŁOWNYCH - ZWIERZYNA GRUBA

Lp.	Nr obw.	Nazwy występujących gatunków zwierzyny łownej - grubej						
		Łoś	Jeleń szlachetny	Jeleń sika	Daniel	Sarna	Dzik	Muflon
1	276					x	x	
2	277		x			x	x	
3	278		x		x	x	x	
4	279		x		x	x	x	
5	292					x	x	
6	293		x		x	x	x	
7	294		x			x	x	
8	301		x		x	x	x	x
9	306		x			x	x	
10	307		x			x	x	
11	308		x			x	x	
12	380		x		x	x	x	
13	381		x		x	x	x	
14	382		x		x	x	x	
15	383					x	x	
16	384		x			x	x	
17	387					x	x	
18	397		x			x	x	
19	399		x		x	x	x	
Nadleśnictwo Grodziec		0	15	0	8	19	19	1
1	250		x			x	x	
2	251					x	x	
3	252	x	x			x	x	
4	253					x	x	
5	254		x			x	x	
6	255		x			x	x	
7	256					x	x	
8	257	x	x		x	x	x	
9	258					x	x	
10	259					x	x	
11	261	x	x			x	x	
12	262		x			x	x	
13	263		x		x	x	x	x
14	264		x			x	x	
15	265	x	x			x	x	
16	266	x	x		x	x	x	x
17	267	x	x		x	x	x	x
18	268	x	x		x	x	x	x
19	269					x	x	
20	270		x			x	x	
21	271	x	x			x	x	
22	272		x			x	x	
23	273	x	x			x	x	
24	274					x	x	
25	275					x	x	
26	282					x	x	
Nadleśnictwo Konin		9	17	0	5	26	26	4

Lp.	Nr obw.	Nazwy występujących gatunków zwierzyny łownej - grubej						
		Łoś	Jeleń szlachetny	Jeleń sika	Daniel	Sarna	Dzik	Muflon
2	234		x			x	x	
3	235		x			x	x	
4	236					x	x	
5	237		x			x	x	
6	238					x	x	
7	239		x			x	x	
8	240		x			x	x	
9	241		x			x	x	
10	242					x	x	
11	243		x			x	x	
12	244					x		
13	245		x			x	x	
14	246					x	x	
15	247	x	x			x	x	
16	248		x			x	x	
17	249					x	x	
18	260	x				x	x	
19	270		x			x	x	
20	271		x			x	x	
21	22		x			x	x	
22	24		x			x	x	
23	38		x			x	x	
Nadleśnictwo Koło		2	15	0	0	23	23	0
1	365		x			x	x	
2	366		x			x	x	
3	367	x	x			x	x	
4	368	x				x	x	
5	369		x			x	x	
6	370	x	x			x	x	
7	371					x	x	
8	372	x	x			x	x	
9	373					x	x	
10	374					x	x	
11	375	x	x		x	x	x	
12	376	x	x		x	x	x	
13	377		x			x	x	
14	378		x			x	x	
15	379					x	x	
16	36		x			x	x	
17	37		x			x	x	
Nadleśnictwo Turek		6	12	0	2	17	17	0
RAZEM REJON KONIN		17	59	0	15	85	85	5

2D. ŚREDNIA MASA TROFEÓW SAMCÓW ZWIERZYNY PŁOWEJ [g]

Lp.	Nr obw.	Łoś (g)	Jeleń (g)	Jeleń sika (g)	Daniel (g)	Sarna (g)
1	276		0		0	334
2	277		4280		0	292
3	278		5171		0	334
4	279		5086		0	355
5	292		0		0	265
6	293		4855		0	276
7	294		5210		0	400
8	301		3480		0	371
9	306		0		0	296
10	307		2240		0	294
11	308		2860		0	374
12	380		3590		1390	307
13	381		4390		4470	329
14	382		4110		1920	278
15	383		0		0	398
16	384		4810		0	319
17	387		0		0	324
18	397		3730		0	321
19	399		5340		3200	343
Nadleśnictwo Grodziec			3113		578	327
1	250		2790		0	230
2	251		0		0	285
3	252		0		0	232
4	253		0		0	309
5	254		4520		0	295
6	255		0		0	312
7	256		0		0	272
8	257		830		0	185
9	258		0		0	351
10	259		0		0	284
11	261		2680		0	292
12	262		0		0	427
13	263		4450		0	263
14	264		2860		0	241
15	265		0		0	268
16	266		4580		0	278
17	267		1950		1733	261
18	268		6220		1610	292
19	269		0		0	347
20	270		0		0	270
21	271		0		0	302
22	272		5060		0	230
23	273		4810		0	306
24	274		0		0	268
25	275		0		0	270
26	282		0		0	370
Nadleśnictwo Konin			1567		129	286

Lp.	Nr obw.	Łoś (g)	Jeleń (g)	Jeleń sika (g)	Daniel (g)	Sarna (g)
1	233		0		0	311
2	234		0		0	295
3	235		0		0	302
4	236		0		0	376
5	237		2718		0	255
6	238		0		0	357
7	239		0		0	410
8	240		0		0	334
9	241		3875		0	324
10	242		0		0	358
11	243		0		0	349
12	244		0		0	235
13	245		4202		0	348
14	246		0		0	288
15	247		3982		0	285
16	248		5542		0	304
17	249		0		0	300
18	260		0		0	289
19	270		2505		0	270
20	271		2820		0	309
21	22		3330		0	355
22	24		0		0	375
23	38		0		0	293
Nadleśnictwo Koło			1260		0	318
1	365		3250		0	322
2	366		0		0	306
3	367		0		0	250
4	368		0		0	261
5	369		3463		0	269
6	370		1280		0	280
7	371		0		0	316
8	372		7400		0	315
9	373		0		0	360
10	374		0		0	232
11	375		0		0	289
12	376		4924		380	280
13	377		0		0	255
14	378		0		0	288
15	379		0		0	313
16	36		0		0	361
17	37		0		0	348
Nadleśnictwo Turek			1195		22	297
RAZEM REJON KONIN			1784		182	307

2E. OPIS STRUKTURY PŁCIOWEJ WYSTĘPUJĄCEJ ZWIERZYNY GRUBEJ - stan na 2017 r. (NA PODSTAWIE LETNICH OBSERWACJI ZWIERZYNY)

Lp.	Gatunek	Udział procentowy			Stosunek osobników męskich do żeńskich
		Samce	Samice	Młodzież	
1	Łoś	x	x	x	x
2	Jeleń Szlachetny	32	42	25	1-1,31
3	Jeleń sika	x	x	x	x
4	Daniel	28	43	30	1-1,54
5	Sarna	29	48	23	1-1,68
6	Muflon	x	x	x	x

2F. OPIS STRUKTURY WIEKOWEJ SAMCÓW ZWIERZYNY PŁOWEJ - stan na 10.03.2016 r.

Lp.	Nr obw.	Udział procentowy w klasach wieku wg. gatunku												
		Łoś			Jeleń szlachetny			Jeleń sika		Daniel			Sarna	
		I	II	III	I	II	III	I	II	I	II	III	I	II
1	276												33%	67%
2	277				50%	33%	17%						47%	53%
3	278				46%	38%	16%			67%	33%		61%	39%
4	279				50%	40%	10%			100%			51%	49%
5	292												46%	54%
6	293				42%	42%	16%			100%			56%	44%
7	294				50%	50%							58%	42%
8	301				50%	50%				33%	67%		49%	51%
9	306				40%	60%							42%	58%
10	307				64%	36%							30%	70%
11	308				50%	42%	8%						52%	48%
12	380				63%	37%				62%	38%		59%	41%
13	381				42%	49%	9%			15%	70%	15%	33%	67%
14	382				50%	40%	10%			57%	43%		51%	49%
15	383												47%	53%
16	384				44%	56%							38%	62%
17	387												53%	47%
18	397				40%	55%	5%						39%	61%
19	399				46%	39%	15%			34%	33%	33%	47%	53%
Nadleśnictwo Grodziec					48%	44%	12%			59%	47%	24%	47%	53%
1	250				50,0%	38%	13%						58,0%	42,0%
2	251												44,0%	56,0%
3	252				100,0%								50,0%	50,0%
4	253												43,0%	57,0%
5	254				67,0%	33,0%							57,0%	43,0%
6	255				50,0%	50,0%							52,0%	48,0%
7	256												50,0%	50,0%
8	257				44,0%	56,0%				50,0%	50,0%		53,0%	47,0%
9	258												38,0%	62,0%
10	259												48,0%	52,0%
11	261				58,0%	42,0%							44,0%	56,0%
12	262				67,0%	33,0%							52,0%	48,0%
13	263				32,0%	52,0%	16,0%			25,0%	75,0%		37,5%	62,5%
14	264				50,0%	50,0%							60,0%	40,0%
15	265				50,0%	50,0%							57,0%	43,0%
16	266				33,0%	67,0%				33,0%	67,0%		56,0%	44,0%
17	267				60,0%	40,0%				58,0%	30,0%	12,0%	62,0%	38,0%
18	268				33,0%	67,0%				50,0%	40,0%	10,0%	60,0%	40,0%
19	269												40,0%	60,0%
20	270				40,0%	40,0%	20,0%						58,0%	42,0%
21	271				67,0%	33,0%							57,0%	43,0%
22	272				50,0%	50,0%							50,0%	50,0%
23	273				36,0%	55,0%	9,0%						42,0%	58,0%
24	274												43,0%	57,0%
25	275												50,0%	50,0%
26	282												60,0%	40,0%
Nadleśnictwo Konin					52%	47%	14%			43%	52%	11%	51%	49%

Lp.	Nr obw.	Udział procentowy w klasach wieku wg. gatunku															
		Łoś			Jeleń szlachetny			Jeleń sika		Daniel			Sarna				
		I	II	III	I	II	III	I	II	I	II	III	I	II			
1	233														56%	44%	
2	234									50%	50%				48%	52%	
3	235									67%	33%				52%	48%	
4	236														25%	75%	
5	237									55%	42%	3%			46%	54%	
6	238														45%	55%	
7	239									50%	50%				50%	50%	
8	240									100%					50%	50%	
9	241									50%	50%				56%	44%	
10	242														47%	53%	
11	243									50%	50%				56%	44%	
12	244														56%	44%	
13	245									31%	54%	15%			47%	53%	
14	246														51%	49%	
15	247	34%	66%							50%	37%	13%			49%	51%	
16	248									33%	56%	11%			47%	53%	
17	249														47%	53%	
18	260	50%	50%												41%	59%	
19	270									57%	43%				41%	59%	
20	271									57%	43%				49%	51%	
21	22									33%	67%				39%	61%	
22	24									67%	33%				40%	60%	
23	38									100%					42%	58%	
Nadleśnictwo Koło		42%	58%							57%	47%	11%			47%	53%	
1	365									33%	50%	17%			31%	69%	
2	366									40%	60%				55%	45%	
3	367									100%					38%	62%	
4	368														45%	55%	
5	369									47%	47%	6%			54%	46%	
6	370									50%	50%				38%	62%	
7	371														35%	65%	
8	372									32%	60%	8%			43%	57%	
9	373														48%	52%	
10	374														41%	59%	
11	375									60%	40%			50%	50%	37%	63%
12	376									47%	41%	12%		70%	30%	36%	64%
13	377									43%	57%				40%	60%	
14	378									50%	50%				25%	75%	
15	379														45%	55%	
16	36									50%	50%				46%	54%	
17	37									50%	50%				44%	56%	
Nadleśnictwo Turek										50%	50%	11%		60%	40%	41%	59%

2G. NAZWY GATUNKÓW I SZACUNKOWA LICZEBNOŚĆ DRAPIEŻNIKÓW - stan na 10.03.2016 r.

Lp.	Nr obw.	Nazwy i liczebność występujących gatunków (szt.)									
		Lis	Jenot	Borsuk	Kuna leśna	Kuna domowa	Norka amerykańska	Tchórz zwyczajny	Szop pracz	Wilk	Ryś
1	276	60	4	3	7	8	10	7		0	0
2	277	20	2	4	4	8	1	4	1	0	0
3	278	35	10	10	10	10	20	10	0	0	0
4	279	50	4	5	10	5	15	5	2	0	0
5	292	10	4	4	3	3	10	4	0	0	0
6	293	40	5	4	6	4	15	5	2	0	0
7	294	21	2	4	3	2	0	10	0	0	0
8	301	30	8	8	3	3	10	2	0	0	0
9	306	40	30	10	5	5	80	10	0	0	0
10	307	10	5	1	3	3	0	0	0	0	0
11	308	29	7	8	5	2	6	9	0	0	0
12	380	50	0	10	5	5	0	10	0	0	0
13	381	40	10	6	2	2	10	7	6	0	0
14	382	25	10	10	10	10	0	15	0	0	0
15	383	18	5	4	6	5	6	5	0	0	0
16	384	35	20	15	8	7	4	15	0	0	0
17	387	25	2	2	4	2	4	3	0	0	0
18	397	30	10	8	4	4	12	6	0	0	0
19	399	35	5	10	20	40	25	40	5	0	0
Nadleśnictwo Grodziec		603	143	126	118	128	228	167	16	0	0
1	250	20	2	5	5	5	0	0	0	0	0
2	251	15	0	4	2	2	0	0	0	0	0
3	252	40	6	4	4	2	4	6	0	0	0
4	253	25	3	5	2	3	4	5	0	0	0
5	254	46	4	4	5	5	0	7	0	0	0
6	255	20	0	4	3	2	0	6	0	0	0
7	256	10	2	0	2	2	0	0	0	0	0
8	257	17	2	2	2	0	2	2	0	0	0
9	258	40	4	4	3	2	0	8	0	0	0
10	259	12	3	4	2	2	0	0	0	0	0
11	261	40	13	10	5	5	0	10	0	0	0
12	262	15	2	2	0	0	2	2	0	0	0
13	263	80	15	15	25	30	10	20	0	0	0
14	264	33	4	6	4	4	0	0	0	0	0
15	265	24	5	2	8	7	2	20	0	0	0
16	266	40	8	5	8	7	4	15	0	0	0
17	267	50	12	8	14	8	8	10	4	0	0
18	268	50	8	6	5	5	2	6	2	0	0
19	269	45	5	5	15	20	0	15	0	0	0
20	270	60	10	10	5	5	20	20	5	0	0
21	271	40	10	10	15	5	10	10	0	0	0
22	272	80	8	6	6	6	28	12	4	0	0
23	273	60	20	15	10	15	30	20	5	0	0
24	274	110	8	6	12	10	35	8	6	0	0
25	275	25	3	5	2	2	4	1	0	0	0
26	282	40	10	3	3	3	6	5	0	0	0
Nadleśnictwo Konin		1037	167	150	167	157	171	208	26	0	0

Lp.	Nr obw.	Nazwy i liczebność występujących gatunków (szt.)									
		Lis	Jenot	Borsuk	Kuna leśna	Kuna domowa	Norka amerykańska	Tchórz zwyczajny	Szop pracz	Wilk	Ryś
1	233	60	5	4	5	5	0	6	0	0	0
2	234	42	6	3	7	8	0	0	0	0	0
3	235	50	10	6	6	4	10	8	0	0	0
4	236	25	6	6	5	5	10	8	2	0	0
5	237	30	6	9	3	2	4	4	0	0	0
6	238	26	10	8	16	20	12	30	0	0	0
7	239	45	3	4	2	2	0	4	0	0	0
8	240	22	6	4	6	6	0	6	0	0	0
9	241	20	5	0	8	10	10	10	0	0	0
10	242	28	6	6	10	15	10	20	0	0	0
11	243	20	4	0	0	7	0	6	0	0	0
12	244	47	2	2	5	6	3	27	0	0	0
13	245	45	5	2	4	1	3	3	0	0	0
14	246	36	8	4	0	0	5	0	0	0	0
15	247	35	6	3	2	1	0	0	0	0	0
16	248	55	10	5	1	2	5	3	0	0	0
17	249	30	8	4	2	2	6	3	0	0	0
18	260	35	5	9	6	6	0	0	0	0	0
19	270	60	4	6	6	6	10	10	2	0	0
20	271	100	10	10	10	5	0	15	0	0	0
21	22	45	4	5	7	7	0	6	2	0	0
22	24	25	4	3	3	3	2	3	2	0	0
23	38	45	2	2	4	2	5	6	4	0	0
Nadleśnictwo Koło		926	135	105	118	125	95	178	12	0	0
1	365	23	3	4	5	4	0	0	0	0	0
2	366	70	8	6	10	0	0	0	0	0	0
3	367	70	6	8	4	4	12	10	0	0	0
4	368	30	4	4	7	7	1	0	0	0	0
5	369	40	10	8	20	0	0	0	0	0	0
6	370	74	15	13	20	10	0	15	0	0	0
7	371	70	8	5	5	5	40	8	0	0	0
8	372	60	15	10	7	8	10	10	5	0	0
9	373	100	5	5	5	5	5	7	4	0	0
10	374	20	0	6	5	5	0	4	0	0	0
11	375	58	7	8	6	4	0	8	0	0	0
12	376	60	10	2	0	0	0	0	0	0	0
13	377	50	10	20	10	10	10	10	0	0	0
14	378	30	1	2	3	3	2	5	2	0	0
15	379	35	0	0	5	5	0	0	0	0	0
16	36	65	8	8	13	12	6	18	2	0	0
17	37	56	6	4	12	12	5	10	2	0	0
Nadleśnictwo Turek		911	116	113	137	94	91	105	15	0	0
RAZEM REJON KONIN		3477	561	494	540	504	585	658	69	0	0

2.1 KATEGORIE OBWODÓW ŁOWIECKICH - stan na 2017 r.

Lp.	Nr obw.	Bardzo dobry	Dobry	Średni	Słaby	Bardzo słaby
1	276					x
2	277				x	
3	278			x		
4	279			x		
5	292					x
6	293				x	
7	294				x	
8	301					x
9	306				x	
10	307				x	
11	308				x	
12	380			x		
13	381			x		
14	382			x		
15	383					x
16	384				x	
17	387					x
18	397				x	
19	399				x	
Nadleśnictwo Grodziec		0	0	5	9	5
1	250				x	
2	251					x
3	252					x
4	253					x
5	254					x
6	255					x
7	256					x
8	257				x	
9	258					x
10	259					x
11	261					x
12	262					x
13	263				x	
14	264					x
15	265					x
16	266					x
17	267			x		
18	268					x
19	269					x
20	270					x
21	271				x	
22	272					x
23	273					x
24	274					x
25	275					x
26	282					x
Nadleśnictwo Konin		0	0	1	4	21

Lp.	Nr obw.	Bardzo dobry	Dobry	Średni	Słaby	Bardzo słaby
1	233					x
2	234					x
3	235					x
4	236					x
5	237				x	
6	238					x
7	239					x
8	240					x
9	241					x
10	242					x
11	243					x
12	244					x
13	245				x	
14	246					x
15	247				x	
16	248					x
17	249					x
18	260				x	
19	270					x
20	271					x
21	22					x
22	24					x
23	38					x
Nadleśnictwo Koło		0	0	0	4	19
1	365					x
2	366					x
3	367					x
4	368					x
5	369					x
6	370				x	
7	371					x
8	372				x	
9	373					x
10	374					x
11	375					x
12	376				x	
13	377				x	
14	378					x
15	379					x
16	36					x
17	37					x
Nadleśnictwo Turek		0	0	0	4	13
RAZEM REJON KONIN		0	0	6	21	58

2.2 LICZEBNOŚĆ WYSTĘPUJĄCYCH W REJONIE ZWIERZĄT ŁOWNYCH - stan na 10.03.2016 roku

Lp.	Nr obw.	Liczebność zwierząt łownych wg. poszczególnych gatunków (szt.)								
		Łoś	Jeleń szlachatny	Jeleń sika	Daniel	Muflon	Dzik	Sarna	Zajac	Kuropa-twa
1	276	0	0	0	0	0	18	95	80	8
2	277	0	14	0	0	0	37	86	84	34
3	278	0	72	0	8	2	50	260	400	20
4	279	0	78	0	5	0	22	110	70	10
5	292	0	0	0	0	0	5	82	120	120
6	293	0	45	0	2	0	22	102	100	10
7	294	0	14	0	0	0	20	90	50	10
8	301	0	10	0	17	8	30	140	80	35
9	306	0	8	0	0	0	16	160	150	10
10	307	0	22	0	0	0	20	40	10	0
11	308	0	22	0	0	0	10	138	47	20
12	380	0	60	0	38	0	70	220	150	20
13	381	0	87	0	36	0	60	232	180	60
14	382	0	60	0	18	0	50	164	70	20
15	383	0	0	0	0	0	4	88	369	22
16	384	0	24	0	0	0	40	120	470	32
17	387	0	0	0	0	0	0	40	200	50
18	397	0	34	0	0	0	22	110	60	40
19	399	0	50	0	10	0	30	230	350	250
Nadleśnictwo Grodziec		0	600	0	134	10	526	2507	3040	771
1	250	0	28	0	0	0	25	105	350	0
2	251	0	0	0	0	0	3	58	360	6
3	252	4	5	0	0	0	30	80	405	60
4	253	0	0	0	0	0	10	64	50	150
5	254	0	16	0	0	0	28	84	143	23
6	255	0	12	0	0	0	40	140	80	50
7	256	0	0	0	0	0	6	48	160	8
8	257	8	22	0	7	0	22	165	260	30
9	258	0	0	0	0	0	10	75	40	150
10	259	0	0	0	0	0	6	50	80	0
11	261	2	25	0	0	0	46	86	390	10
12	262	0	8	0	0	0	25	55	50	30
13	263	0	97	0	12	2	90	130	50	30
14	264	0	10	0	0	0	30	100	300	0
15	265	3	3	0	0	0	7	65	363	22
16	266	3	8	0	10	7	14	86	556	16
17	267	5	11	0	88	38	50	112	100	18
18	268	3	10	0	22	6	45	80	80	18
19	269	0	0	0	0	0	30	56	40	45
20	270	0	15	0	0	0	40	130	380	30
21	271	6	8	0	0	0	40	80	60	30
22	272	0	11	0	0	0	10	55	150	16
23	273	5	30	0	0	0	55	180	250	20
24	274	0	0	0	0	0	8	80	350	10
25	275	0	0	0	0	0	35	55	50	20
26	282	0	0	0	0	0	10	70	135	25
Nadleśnictwo Konin		39	319	0	139	53	715	2289	5232	817

Lp.	Nr obw.	Liczebność zwierząt łownych wg. poszczególnych gatunków (szt.)								
		Łoś	Jeleń szlachatny	Jeleń sika	Daniel	Muflon	Dzik	Sarna	Zajac	Kuropa-twa
1	233	0	0	0	0	0	15	150	421	45
2	234	0	8	0	0	0	28	96	400	40
3	235	0	11	0	0	0	40	165	410	0
4	236	0	0	0	0	0	12	108	410	40
5	237	0	64	0	0	0	40	190	390	24
6	238	0	0	0	0	0	14	182	924	180
7	239	0	6	0	0	0	55	120	360	0
8	240	0	2	0	0	0	11	133	980	30
9	241	0	7	0	0	0	7	152	930	258
10	242	0	0	0	0	0	14	202	845	200
11	243	0	5	0	0	0	5	132	705	124
12	244	0	0	0	0	0	0	91	440	460
13	245	0	25	0	0	0	17	200	420	40
14	246	0	0	0	0	0	28	90	265	35
15	247	7	22	0	0	0	42	178	230	30
16	248	0	18	0	0	0	50	138	420	40
17	249	0	0	0	0	0	10	82	230	30
18	260	14	0	0	0	0	16	69	290	18
19	270	0	10	0	0	0	10	180	580	10
20	271	0	24	0	0	0	25	250	550	0
21	22	0	7	0	0	0	35	220	2100	140
22	24	0	7	0	0	0	10	80	760	110
23	38	0	6	0	0	0	40	160	350	40
Nadleśnictwo Koło		21	222	0	0	0	524	3368	13410	1894
1	365	0	11	0	0	0	12	76	390	50
2	366	0	8	0	0	0	25	105	120	30
3	367	6	4	0	0	0	60	120	200	20
4	368	2	0	0	0	0	9	87	250	80
5	369	0	25	0	0	0	20	99	200	30
6	370	9	18	0	0	0	60	154	200	80
7	371	0	0	0	0	0	15	82	110	15
8	372	13	38	0	0	0	40	155	300	35
9	373	0	0	0	0	0	5	100	550	60
10	374	0	0	0	0	0	8	122	160	30
11	375	4	5	0	4	0	4	82	240	80
12	376	12	40	0	32	0	25	200	120	50
13	377	0	19	0	0	0	10	145	200	150
14	378	0	8	0	0	0	4	135	200	80
15	379	0	0	0	0	0	8	60	180	100
16	36	0	4	0	0	0	16	139	704	210
17	37	0	4	0	0	0	16	143	564	230
Nadleśnictwo Turek		46	184	0	36	0	337	2004	4688	1330
RAZEM REJON KONIN		106	1325	0	309	63	2102	10168	26370	4812

2.3 ZAGĘSZCZENIE WYSTĘPUJĄCYCH W REJONIE ZWIERZĄT ŁOWNYCH - stan na 10.03.2016 r.

Lp.	Nr obw.	zagęszczenie [szt./1000ha (/100 ha)]													
		łoś		Jeleń szlachatny		Jeleń sika	Daniel	Mu-flon	Dzik	Sarna	Zając		Kuropatwa		
		zag. obw.	zag. las	zag. obw.	zag. las	zag. obw.	zag. obw.	zag. obw.	zag. obw.	zag. obw.	zag. obw.	zag. pole	zag. obw.	zag. pole	
1	276	0,0	0,0	0,0	0,0	0,0	0,0	0,0	3,1	1,7	1,4	2,1	0,1	0,2	
2	277	0,0	0,0	1,7	6,6	0,0	0,0	0,0	4,6	1,1	1,0	1,5	0,4	0,6	
3	278	0,0	0,0	10,4	39,2	0,0	1,2	0,3	7,2	3,7	5,8	8,2	0,3	0,4	
4	279	0,0	0,0	14,1	22,0	0,0	0,9	0,0	4,0	2,0	1,3	3,7	0,2	0,5	
5	292	0,0	0,0	0,0	0,0	0,0	0,0	0,0	1,0	1,6	2,3	3,1	2,3	3,1	
6	293	0,0	0,0	8,5	20,0	0,0	0,4	0,0	4,2	1,9	1,9	3,4	0,2	0,3	
7	294	0,0	0,0	2,7	7,1	0,0	0,0	0,0	3,9	1,8	1,0	1,8	0,2	0,4	
8	301	0,0	0,0	1,3	35,2	0,0	2,2	1,1	4,0	1,9	1,1	1,3	0,5	0,6	
9	306	0,0	0,0	1,5	8,8	0,0	0,0	0,0	3,0	3,0	2,8	3,6	0,2	0,2	
10	307	0,0	0,0	6,3	13,3	0,0	0,0	0,0	5,7	1,1	0,3	0,6	0,0	0,0	
11	308	0,0	0,0	3,9	10,9	0,0	0,0	0,0	1,8	2,4	0,8	1,3	0,4	0,6	
12	380	0,0	0,0	7,3	13,9	0,0	4,6	0,0	8,5	2,7	1,8	4,1	0,2	0,5	
13	381	0,0	0,0	13,8	31,5	0,0	5,7	0,0	9,5	3,7	2,9	5,5	1,0	1,8	
14	382	0,0	0,0	9,4	21,9	0,0	2,8	0,0	7,8	2,6	1,1	2,0	0,3	0,6	
15	383	0,0	0,0	0,0	0,0	0,0	0,0	0,0	0,7	1,5	6,1	6,6	0,4	0,4	
16	384	0,0	0,0	4,1	17,8	0,0	0,0	0,0	6,8	2,0	7,9	11,0	0,5	0,7	
17	387	0,0	0,0	0,0	0,0	0,0	0,0	0,0	0,0	0,9	4,5	5,8	1,1	1,5	
18	397	0,0	0,0	6,4	21,6	0,0	0,0	0,0	4,2	2,1	1,1	1,7	0,8	1,1	
19	399	0,0	0,0	10,5	29,5	0,0	2,1	0,0	6,3	4,8	7,4	11,9	5,3	8,5	
Nadleśnictwo Grodziec		0,0	0,0	5,4	18,7	0,0	1,2	0,1	4,7	2,3	2,7	4,3	0,7	1,1	
1	250	0,0	0,0	4,5	17,3	0,0	0,0	0,0	4,0	1,7	5,6	7,9	0,0	0,0	
2	251	0,0	0,0	0,0	0,0	0,0	0,0	0,0	0,5	1,0	6,1	6,7	0,1	0,1	
3	252	0,9	13,0	1,1	16,2	0,0	0,0	0,0	6,6	1,8	9,0	10,0	1,3	1,5	
4	253	0,0	0,0	0,0	0,0	0,0	0,0	0,0	2,4	1,5	1,2	1,3	3,6	4,0	
5	254	0,0	0,0	2,3	36,4	0,0	0,0	0,0	4,0	1,2	2,0	2,3	0,3	0,4	
6	255	0,0	0,0	2,2	21,1	0,0	0,0	0,0	7,2	2,5	1,4	1,7	0,9	1,1	
7	256	0,0	0,0	0,0	0,0	0,0	0,0	0,0	1,9	1,5	5,0	5,4	0,2	0,3	
8	257	1,2	2,9	3,3	8,0	0,0	1,1	0,0	3,3	2,5	3,9	7,5	0,5	0,9	
9	258	0,0	0,0	0,0	0,0	0,0	0,0	0,0	1,8	1,3	0,7	0,9	2,7	3,3	
10	259	0,0	0,0	0,0	0,0	0,0	0,0	0,0	1,9	1,6	2,6	2,9	0,0	0,0	
11	261	0,3	1,8	3,3	22,5	0,0	0,0	0,0	6,1	1,1	5,2	7,1	0,1	0,2	
12	262	0,0	0,0	1,8	34,2	0,0	0,0	0,0	5,6	1,2	1,1	1,3	0,7	0,8	
13	263	0,0	0,0	11,0	44,3	0,0	1,4	0,2	10,2	1,5	0,6	1,1	0,3	0,6	
14	264	0,0	0,0	1,9	38,3	0,0	0,0	0,0	5,8	1,9	5,8	6,3	0,0	0,0	
15	265	0,6	2,9	0,6	2,9	0,0	0,0	0,0	1,4	1,3	7,3	9,7	0,4	0,6	
16	266	0,5	50,8	1,4	135,6	0,0	1,8	1,2	2,5	1,5	9,9	10,4	0,3	0,3	
17	267	0,8	4,5	1,8	9,8	0,0	14,4	6,2	8,2	1,8	1,6	2,5	0,3	0,5	
18	268	0,7	9,8	2,4	32,7	0,0	5,2	1,4	10,7	1,9	1,9	3,6	0,4	0,8	
19	269	0,0	0,0	0,0	0,0	0,0	0,0	0,0	6,9	1,3	0,9	1,1	1,0	1,2	
20	270	0,0	0,0	2,6	24,0	0,0	0,0	0,0	6,9	2,2	6,5	7,8	0,5	0,6	
21	271	1,0	2,9	1,3	3,9	0,0	0,0	0,0	6,6	1,3	1,0	1,9	0,5	1,0	
22	272	0,0	0,0	2,5	12,5	0,0	0,0	0,0	2,3	1,2	3,4	7,0	0,4	0,7	
23	273	0,8	15,2	4,8	90,9	0,0	0,0	0,0	8,8	2,9	4,0	4,5	0,3	0,4	
24	274	0,0	0,0	0,0	0,0	0,0	0,0	0,0	1,2	1,2	5,3	6,2	0,2	0,2	
25	275	0,0	0,0	0,0	0,0	0,0	0,0	0,0	6,8	1,1	1,0	1,3	0,4	0,5	
26	282	0,0	0,0	0,0	0,0	0,0	0,0	0,0	2,4	1,6	3,2	3,4	0,6	0,6	
Nadleśnictwo Konin		0,3	2,1	2,2	17,3	0,0	1,0	0,4	5,0	1,6	3,7	4,8	0,6	0,7	

Lp.	Nr obw.	zagęszczenie [szt./1000ha (/100 ha)]													
		łoś		Jeleń szlachatny		Jeleń sika	Daniel	Mu-flon	Dzik	Sarna	Zając		Kuropatwa		
		zag. obw.	zag. las	zag. obw.	zag. las	zag. obw.	zag. obw.	zag. obw.	zag. obw.	zag. obw.	zag. obw.	zag. pole	zag. obw.	zag. pole	
1	233	0,0	0,0	0,0	0,0	0,0	0,0	0,0	2,5	2,5	7,0	8,3	0,7	0,9	
2	234	0,0	0,0	1,9	18,0	0,0	0,0	0,0	6,7	2,3	9,6	11,1	1,0	1,1	
3	235	0,0	0,0	2,4	15,4	0,0	0,0	0,0	8,9	3,7	9,1	11,8	0,0	0,0	
4	236	0,0	0,0	0,0	0,0	0,0	0,0	0,0	1,5	1,4	5,2	6,0	0,5	0,6	
5	237	0,0	0,0	10,0	26,3	0,0	0,0	0,0	6,2	3,0	6,1	10,3	0,4	0,6	
6	238	0,0	0,0	0,0	0,0	0,0	0,0	0,0	1,7	2,2	11,3	12,9	2,2	2,5	
7	239	0,0	0,0	0,9	16,7	0,0	0,0	0,0	8,2	1,8	5,4	6,0	0,0	0,0	
8	240	0,0	0,0	0,5	16,1	0,0	0,0	0,0	2,7	3,3	24,3	26,3	0,7	0,8	
9	241	0,0	0,0	1,3	33,2	0,0	0,0	0,0	1,3	2,8	17,0	18,8	4,7	5,2	
10	242	0,0	0,0	0,0	0,0	0,0	0,0	0,0	1,8	2,7	11,1	14,3	2,6	3,4	
11	243	0,0	0,0	1,1	113,6	0,0	0,0	0,0	1,1	2,8	15,1	17,2	2,7	3,0	
12	244	0,0	0,0	0,0	0,0	0,0	0,0	0,0	0,0	2,3	11,3	12,1	11,9	12,6	
13	245	0,0	0,0	3,3	17,9	0,0	0,0	0,0	2,3	2,7	5,6	7,6	0,5	0,7	
14	246	0,0	0,0	0,0	0,0	0,0	0,0	0,0	5,3	1,7	5,0	6,3	0,7	0,8	
15	247	1,2	3,3	3,7	10,4	0,0	0,0	0,0	7,1	3,0	3,9	6,6	0,5	0,9	
16	248	0,0	0,0	2,2	23,5	0,0	0,0	0,0	6,1	1,7	5,1	6,1	0,5	0,6	
17	249	0,0	0,0	0,0	0,0	0,0	0,0	0,0	2,5	2,1	5,8	7,4	0,8	1,0	
18	260	2,0	6,5	0,0	0,0	0,0	0,0	0,0	2,3	1,0	4,2	6,5	0,3	0,4	
19	270	0,0	0,0	1,5	114,9	0,0	0,0	0,0	1,5	2,7	8,8	9,0	0,2	0,2	
20	271	0,0	0,0	4,5	65,2	0,0	0,0	0,0	4,7	4,7	10,3	11,5	0,0	0,0	
21	22	0,0	0,0	0,8	7,7	0,0	0,0	0,0	3,8	2,4	22,9	26,2	1,5	1,7	
22	24	0,0	0,0	1,4	44,9	0,0	0,0	0,0	1,9	1,5	14,7	15,6	2,1	2,3	
23	38	0,0	0,0	0,9	11,3	0,0	0,0	0,0	6,0	2,4	5,2	5,9	0,6	0,7	
Nadleśnictwo Koło		0,1	1,3	1,6	13,7	0,0	0,0	0,0	3,7	2,4	9,6	11,6	1,4	1,6	
1	365	0,0	0,0	2,1	10,8	0,0	0,0	0,0	2,3	1,5	7,5	9,6	1,0	1,2	
2	366	0,0	0,0	1,3	5,3	0,0	0,0	0,0	4,1	1,7	2,0	2,8	0,5	0,7	
3	367	1,0	3,6	0,7	2,4	0,0	0,0	0,0	10,3	2,1	3,4	5,2	0,3	0,5	
4	368	0,4	1,3	0,0	0,0	0,0	0,0	0,0	1,8	1,7	5,0	8,0	1,6	2,6	
5	369	0,0	0,0	4,0	17,6	0,0	0,0	0,0	3,2	1,6	3,2	4,4	0,5	0,7	
6	370	1,4	3,4	2,8	6,7	0,0	0,0	0,0	9,3	2,4	3,1	6,5	1,2	2,6	
7	371	0,0	0,0	0,0	0,0	0,0	0,0	0,0	2,9	1,6	2,1	2,6	0,3	0,4	
8	372	2,3	4,2	6,7	12,4	0,0	0,0	0,0	7,0	2,7	5,3	12,1	0,6	1,4	
9	373	0,0	0,0	0,0	0,0	0,0	0,0	0,0	0,7	1,5	8,2	9,6	0,9	1,0	
10	374	0,0	0,0	0,0	0,0	0,0	0,0	0,0	0,9	1,3	1,7	3,1	0,3	0,6	
11	375	0,9	3,6	1,1	4,5	0,0	0,9	0,0	0,9	1,8	5,3	8,0	1,8	2,7	
12	376	1,8	3,6	6,2	12,0	0,0	4,9	0,0	3,9	3,1	1,8	4,0	0,8	1,7	
13	377	0,0	0,0	3,3	11,7	0,0	0,0	0,0	1,8	2,5	3,5	5,3	2,6	4,0	
14	378	0,0	0,0	2,2	15,9	0,0	0,0	0,0	1,1	3,8	5,6	7,1	2,2	2,8	
15	379	0,0	0,0	0,0	0,0	0,0	0,0	0,0	1,7	1,2	3,7	4,7	2,1	2,6	
16	36	0,0	0,0	0,6	6,0	0,0	0,0	0,0	2,5	2,2	11,0	13,0	3,3	3,9	
17	37	0,0	0,0	0,9	12,1	0,0	0,0	0,0	3,4	3,0	12,0	13,7	4,9	5,6	
Nadleśnictwo Turek		0,5	1,9	1,9	7,4	0,0	0,4	0,0	3,4	2,0	4,8	7,0	1,4	2,0	
RAZEM REJON KONIN		0,2	1,2	2,7	14,5	0,0	0,6	0,1	4,3	2,1	5,4	7,3	1,0	1,3	

2.4 STAN ZAGOSPODAROWANIA REJONU HODOWLANEGO - stan na 10.03.2016 r.

Lp.	Nr obw.	Liczba urządzeń związanych z prowadzeniem gospodarki łowieckiej							Powierzchnia poletek łowieckich szt.	Pasy zaporowe km	Pow. łąk śródleśnych ha	Inne zadania
		paśniki	ambony	lizawki	woliery	zagrody	inne	ha				
1	276	20	9	21	0	0	0	0,03	0	0	0	0
2	277	0	18	38	0	0	0	1,5	7	0,9	0,5	0
3	278	4	50	40	0	0	0	3,5	3	2	0,3	0
4	279	11	11	50	0	0	0	0	4	1	0	0
5	292	9	1	18	0	0	0	1	0	0	0	0
6	293	5	11	60	0	0	0	1,22	4	1	0	0
7	294	18	25	80	0	0	0	0,75	2	0,5	0	0
8	301	8	20	14	0	0	0	0	0	0	2,64	0
9	306	0	17	20	0	0	0	0,35	3	0,25	0,37	0
10	307	15	25	150	0	0	0	1,8	4	2	0	0
11	308	8	40	55	0	0	0	1	3	1,6	0	0
12	380	16	47	98	0	0	0	4,5	13	3,7	7,5	0
13	381	16	73	150	0	0	0	7,5	10	8,5	0	0
14	382	10	31	75	0	0	0	0,5	4	1	3	0
15	383	0	15	15	0	0	0	0	0	0	0	0
16	384	10	49	67	0	0	0	0	5	0,6	6,8	0
17	387	4	1	5	0	0	0	0	0	0	0,8	0
18	397	10	50	60	0	0	0	1,9	2	0,4	0	0
19	399	10	26	210	0	1	0	3,2	11	2,4	0	0
Nadleśnictwo Grodziec		174	519	1226	0	1	0	28,75	75	25,85	21,91	0
1	250	10	25	6	0	0	0	0,5	0	0	0	0
2	251	2	9	10	0	0	0	0	0	0	0	0
3	252	6	3	6	1	0	0	0,2	1	0,5	0,2	0
4	253	8	11	12	0	0	0	0	0	0	0	0
5	254	7	25	8	0	0	0	2	0	0	0	0
6	255	5	6	5	0	0	0	0	0	0	0	0
7	256	2	4	14	0	0	0	0	0	0	0	0
8	257	21	20	39	0	0	0	2,7	6	1,8	0	0
9	258	16	12	16	0	0	0	0	0	0	0	0
10	259	4	0	14	0	0	0	0,5	0	0	0	0
11	261	9	29	10	0	0	0	6	2	0,2	0	0
12	262	7	14	7	0	0	0	0,4	0	0	0	0
13	263	12	55	25	0	0	0	2,5	3	0,5	13	0
14	264	13	12	25	0	0	0	0,9	0	0	1,3	0
15	265	11	7	11	0	0	0	1	0	0	0	0
16	266	12	14	12	1	0	0	1	0	0	0	0
17	267	22	40	22	4	0	0	17,9	9	2,6	1,04	0
18	268	6	14	6	0	0	0	2	1	0,4	0	0
19	269	3	2	6	0	0	0	0	0	0	0	0
20	270	19	17	26	0	0	0	1,5	0	0	0	0
21	271	11	22	15	1	0	0	12,8	6	1,6	0,6	0
22	272	18	20	7	0	0	0	1	0	0	0	0
23	273	15	20	25	0	0	0	1,5	0	0	0	0
24	274	10	10	9	0	0	0	0	0	0	0	0
25	275	9	16	12	0	0	0	2,5	3	0,18	0	0
26	282	9	1	31	0	0	0	0	0	0	0	0
Nadleśnictwo Konin		267	408	379	7	0	0	56,9	31	7,78	16,14	0

Lp.	Nr obw.	Liczba urządzeń związanych z prowadzeniem gospodarki łowieckiej							Powierzchnia poletek łowieckich szt.	Pasy zaporowe km	Pow. łąk śródleśnych ha	Inne zadania
		paśniki	ambony	lizawki	woliery	zagrody	inne	ha				
1	233	18	24	29	1	0	0	0,4	0	0	1,2	0
2	234	6	14	18	0	0	0	1,8	1	0,4	0	0
3	235	8	20	20	0	0	0	0,8	1	0,3	0	0
4	236	5	11	10	0	0	0	1,2	0	0	0	0
5	237	9	23	30	0	0	0	0,58	5	0,8	1	0
6	238	8	25	35	0	0	0	0	0	0	0	0
7	239	5	4	5	0	0	0	0	2	0,3	0	0
8	240	5	6	13	0	0	0	0	0	0	0	0
9	241	16	17	20	0	0	0	1	0	0	0	0
10	242	10	18	28	0	1	0	0	0	0	0	0
11	243	13	8	13	0	0	0	0	0	0	0	0
12	244	7	4	27	0	0	0	2,25	0	0	0	0
13	245	13	22	30	0	0	0	3,21	5	1,2	6,03	0
14	246	5	19	15	0	0	0	1	0	0	0	0
15	247	10	23	70	0	0	0	1,28	0	0	0	0
16	248	19	25	32	1	0	0	5	0	0	0	0
17	249	7	3	15	0	0	0	2	0	0	0	0
18	260	13	17	13	0	0	0	1	2	0,2	0	0
19	270	5	30	40	1	0	0	0,7	0	0	0	0
20	271	19	38	19	0	0	0	3,7	2	0,4	0	0
21	22	30	40	43	0	0	0	2	1	0,05	0	0
22	24	6	4	9	0	0	0	0	0	0	0	0
23	38	5	18	11	0	0	0	0	0	0	0	0
Nadleśnictwo Koło		242	413	545	3	1	0	27,92	19	3,65	8,23	0
1	365	1	9	18	0	0	0	0	1	0,3	0	0
2	366	12	29	40	0	0	0	3,1	4	0,2	0	0
3	367	16	36	24	0	0	0	1,9	3	0,5	0	0
4	368	6	14	35	0	0	0	0,5	0	0	0	0
5	369	18	37	45	0	0	0	0,6	3	0,2	0	0
6	370	9	30	100	1	0	0	1,7	3	0,6	2,7	0
7	371	9	9	19	0	0	0	0	0	0	0	0
8	372	20	32	142	0	0	0	3	7	3,5	8,7	0
9	373	4	3	30	0	0	0	0	0	0	0	0
10	374	35	10	60	3	0	0	1,2	0	0	0	0
11	375	6	7	44	0	0	0	0	0	0	0	0
12	376	1	66	80	0	0	0	3,5	5	0,6	2,2	0
13	377	11	12	47	0	0	0	1,6	1	0,4	0	0
14	378	3	8	12	0	0	0	0	0	0	0	0
15	379	17	4	47	1	0	0	0	0	0	0	0
16	36	11	15	22	0	0	0	0	3	0,45	5	0
17	37	7	10	20	1	0	0	2	2	0,25	2,9	0
Nadleśnictwo Turek		186	331	785	6	0	0	19,1	32	7	21,5	0
RAZEM REJON KONIN		869	1671	2935	16	2	0	132,67	157	44,28	67,78	0

2.5 DOCELOWY STAN ZAGOSPODAROWANIA REJONU HODOWLANEGO - planowany stan na 2027 r.

Lp.	Nr obw.	Liczba urządzeń związanych z prowadzeniem gospodarki towieckiej							Powierzchnia poletek towieckich szt.	Pasy zaporowe km	Pow. łąk śródleśnych ha	Inne zadania
		paśniki	ambony	lizawki	woliery	zagrody	inne	ha				
1	276	21	9	21	0	0	0	0,03	0	0	0	0
2	277	0	20	38	0	0	0	1,5	7	1	0,5	0
3	278	4	52	40	0	0	0	3,5	3	2	0,3	0
4	279	12	13	50	0	0	0	0	4	1,5	0	0
5	292	9	2	18	0	0	0	1	0	0	0	0
6	293	7	12	60	0	0	0	2,22	5	1,7	0	0
7	294	18	26	80	0	0	0	0,75	3	0,8	0	0
8	301	8	20	18	0	0	0	0	0	0	2,64	0
9	306	0	18	20	0	0	0	0,35	3	0,25	0,37	0
10	307	15	25	150	0	0	0	1,8	4	2	0	0
11	308	8	41	57	0	0	0	2	3	2	0	0
12	380	16	50	98	0	0	0	4,5	13	3,7	7,5	0
13	381	16	75	150	0	0	0	7,5	10	8,5	0	0
14	382	10	32	75	0	0	0	0,5	4	1	6	0
15	383	0	15	15	0	0	0	0	0	0	0	0
16	384	10	50	67	0	0	0	0	5	0,6	6,8	0
17	387	4	2	5	0	0	0	0	0	0	0,8	0
18	397	11	55	66	0	0	0	1,9	3	0,6	0	0
19	399	12	28	210	0	1	0	3,2	11	2,4	0	0
Nadleśnictwo Grodziec		181	545	1238	0	1	0	30,75	78	28,05	24,91	0
1	250	18	33	15	0	0	0	1,5	0	0	0	0
2	251	2	9	10	0	0	0	0	0	0	0	0
3	252	6	10	6	1	0	0	0,2	1	0,5	0,2	0
4	253	10	11	14	0	0	0	0	0	0	0	0
5	254	9	27	10	0	0	0	2	0	0	0	0
6	255	5	7	5	0	0	0	0	3	0,3	0	0
7	256	2	4	10	0	0	0	0	0	0	0	0
8	257	21	25	39	0	0	0	2,7	6	1,8	0	0
9	258	18	12	18	0	0	0	0	0	0	0	0
10	259	4	0	14	0	0	0	0,5	0	0	0	0
11	261	9	52	15	0	0	0	6	2	0,2	0	0
12	262	7	20	7	0	0	0	0,4	0	0	0	0
13	263	12	55	40	0	0	0	2,5	5	1	13	0
14	264	17	25	25	0	0	0	0,9	0	0	1,3	0
15	265	16	12	16	0	0	0	1	0	0	0	0
16	266	16	14	16	1	0	0	1	0	0	0	0
17	267	22	40	22	4	0	0	17,9	9	2,6	1,04	0
18	268	6	14	6	0	0	0	2	1	0,4	0	0
19	269	5	5	6	0	0	0	0	0	0	0	0
20	270	24	25	30	0	0	0	2,5	1	0,1	0	0
21	271	15	30	15	1	0	0	12,8	6	1,6	0,6	0
22	272	18	20	18	0	0	0	2	2	1	0	0
23	273	20	20	25	0	0	0	3	0	0	0	0
24	274	12	12	12	0	0	0	0	0	0	0	0
25	275	9	16	12	0	0	0	2,5	3	0,18	0	0
26	282	9	5	31	0	0	0	0	0	0	0	0
Nadleśnictwo Konin		312	503	437	7	0	0	61,4	39	9,68	16,14	0

Lp.	Nr obw.	Liczba urządzeń związanych z prowadzeniem gospodarki towieckiej							Powierzchnia poletek towieckich szt.	Pasy zaporowe km	Pow. łąk śródleśnych ha	Inne zadania
		paśniki	ambony	lizawki	woliery	zagrody	inne	ha				
1	233	18	24	29	1	0	0	0,4	0	0	1,2	0
2	234	6	14	20	0	0	0	1,8	1	0,4	0	0
3	235	8	20	20	0	0	0	0,8	1	0,3	0	0
4	236	5	11	10	0	0	0	1,2	0	0	0	0
5	237	9	23	30	0	0	0	0,58	5	0,8	1	0
6	238	8	25	35	0	0	0	0	0	0	0	0
7	239	5	5	10	0	0	0	0	2	0,3	0	0
8	240	5	6	15	0	0	0	0	0	0	0	0
9	241	16	17	20	0	0	0	1	0	0	0	0
10	242	10	18	28	0	1	0	0	0	0	0	0
11	243	13	8	15	0	0	0	0	0	0	0	0
12	244	7	4	27	0	0	0	2,25	0	0	0	0
13	245	13	22	30	0	0	0	3,21	5	1,2	6,03	0
14	246	5	19	15	0	0	0	1	0	0	0	0
15	247	10	23	70	0	0	0	1,28	0	0	0	0
16	248	19	25	35	1	0	0	5	0	0	0	0
17	249	7	3	15	0	0	0	2	0	0	0	0
18	260	13	17	15	0	0	0	1	2	0,2	0	0
19	270	5	30	40	1	0	0	0,7	0	0	0	0
20	271	19	38	20	0	0	0	3,7	2	0,4	0	0
21	22	30	40	40	0	0	0	2	1	0,05	0	0
22	24	6	4	10	0	0	0	0	0	0	0	0
23	38	5	18	15	0	0	0	0	0	0	0	0
Nadleśnictwo Koło		242	414	564	3	1	0	27,92	19	3,65	8,23	0
1	365	1	9	18	0	0	0	0,2	1	0,3	0	0
2	366	12	29	40	0	0	0	3,1	4	0,2	0	0
3	367	16	36	24	0	0	0	1,9	3	0,5	0	0
4	368	6	14	35	0	0	0	0,5	0	0	0	0
5	369	18	37	45	0	0	0	0,6	3	0,2	0	0
6	370	9	35	100	1	0	0	1,7	3	0,6	2,18	0
7	371	9	9	19	0	0	0	0	0	0	0	0
8	372	20	36	0	0	0	0	3	7	3,5	8,7	0
9	373	4	6	30	0	0	0	0	0	0	0	0
10	374	35	10	60	3	0	0	1,2	0	0	0	0
11	375	6	10	44	0	0	0	0	1	0,2	0,34	0
12	376	40	50	0	0	0	0	3	5	0,6	2	0
13	377	11	12	47	0	0	0	1,6	1	0,4	0	0
14	378	3	13	17	0	0	0	0	0	0	0	0
15	379	17	4	47	1	0	0	0	0	0	0	0
16	36	11	15	22	0	0	0	0	3	0,45	5	0
17	37	7	10	20	1	0	0	2	2	0,25	2,86	0
Nadleśnictwo Turek		225	335	568	6	0	0	18,8	33	7,2	21,08	0
RAZEM REJON KONIN		960	1797	2807	16	2	0	138,87	169	48,58	70,36	0

2.6 DOCELOWA LICZEBNOŚĆ WYSTĘPUJĄCYCH W REJONIE ZWIERZĄT ŁOWNYCH W PODZIALE NA GATUNKI - planowany stan na 2027 r.

Lp.	Nr obw.	Liczebność zwierząt łownych wg. poszczególnych gatunków (szt.)								
		Łoś	Jeleń szlachatny	Jeleń sika	Daniel	Muflon	Dzik	Sarna	Zając	Kuropatwa
1	276	0	0	0	0	0	10	95	104	8
2	277	0	16	0	0	0	35	90	109	34
3	278	0	75	0	10	0	35	265	520	20
4	279	0	75	0	10	0	25	120	91	10
5	292	0	0	0	0	0	5	90	156	120
6	293	0	45	0	0	0	25	110	130	10
7	294	0	15	0	0	0	20	100	65	10
8	301	0	10	0	20	10	30	150	104	35
9	306	0	10	0	0	0	20	170	195	10
10	307	0	25	0	0	0	17	50	13	5
11	308	0	25	0	0	0	10	145	61	20
12	380	0	60	0	40	0	41	230	195	20
13	381	0	75	0	40	0	31	240	234	60
14	382	0	50	0	20	0	32	170	91	20
15	383	0	0	0	0	0	5	90	479	22
16	384	0	25	0	0	0	29	130	611	32
17	387	0	0	0	0	0	20	50	260	50
18	397	0	35	0	0	0	20	120	104	40
19	399	0	40	0	15	0	23	240	455	250
Nadleśnictwo Grodziec		0	581	0	155	10	433	2655	3977	776
1	250	0	30	0	0	0	30	115	429	50
2	251	0	0	0	0	0	25	70	455	5
3	252	4	0	0	0	0	20	90	520	60
4	253	0	0	0	0	0	20	75	65	200
5	254	0	10	0	0	0	30	94	182	20
6	255	0	9	0	0	0	25	110	130	150
7	256	0	0	0	0	0	10	60	208	50
8	257	8	22	0	5	0	25	135	455	70
9	258	0	0	0	0	0	20	88	52	200
10	259	0	0	0	0	0	10	63	169	0
11	261	2	25	0	0	0	35	95	520	110
12	262	0	5	0	0	0	20	65	91	70
13	263	0	80	0	20	10	44	100	65	25
14	264	0	7	0	0	0	20	105	390	0
15	265	3	0	0	0	0	15	75	455	20
16	266	3	5	0	5	0	20	100	468	25
17	267	5	15	0	50	25	30	100	130	15
18	268	3	5	0	12	5	20	85	104	15
19	269	0	0	0	0	0	20	65	39	20
20	270	0	10	0	0	0	25	100	494	30
21	271	6	10	0	0	0	30	90	78	30
22	272	0	10	0	0	0	20	65	260	20
23	273	5	28	0	0	0	30	125	390	40
24	274	0	0	0	0	0	20	90	455	20
25	275	0	0	0	0	0	25	70	65	30
26	282	0	0	0	0	0	15	80	104	25
Nadleśnictwo Konin		39	271	0	92	40	604	2310	6773	1300

Lp.	Nr obw.	Liczebność zwierząt łownych wg. poszczególnych gatunków (szt.)								
		Łoś	Jeleń szlachatny	Jeleń sika	Daniel	Muflon	Dzik	Sarna	Zając	Kuropatwa
1	233	0	0	0	0	0	15	150	585	50
2	234	0	11	0	0	0	20	100	520	40
3	235	0	10	0	0	0	22	160	533	0
4	236	0	0	0	0	0	20	110	533	40
5	237	0	55	0	0	0	32	190	520	30
6	238	0	0	0	0	0	15	190	1170	180
7	239	0	5	0	0	0	33	150	468	0
8	240	0	1	0	0	0	20	140	1274	30
9	241	0	2	0	0	0	5	150	1209	250
10	242	0	0	0	0	0	10	200	1105	200
11	243	0	2	0	0	0	5	140	910	120
12	244	0	0	0	0	0	0	100	572	460
13	245	0	32	0	0	0	40	200	546	40
14	246	0	0	0	0	0	26	90	351	40
15	247	7	22	0	0	0	29	180	299	30
16	248	0	17	0	0	0	40	140	546	40
17	249	0	0	0	0	0	20	90	325	30
18	260	0	0	0	0	0	15	80	377	20
19	270	0	8	0	0	0	20	180	754	20
20	271	0	24	0	0	0	20	260	715	0
21	22	0	7	0	0	0	45	220	1300	140
22	24	0	7	0	0	0	10	80	988	110
23	38	0	5	0	0	0	33	160	455	40
Nadleśnictwo Koło		7	208	0	0	0	495	3460	16055	1910
1	365	0	8	0	0	0	10	75	650	250
2	366	0	5	0	0	0	25	100	390	100
3	367	6	5	0	0	0	29	120	390	100
4	368	0	0	0	0	0	6	120	377	250
5	369	0	20	0	0	0	30	115	260	100
6	370	5	18	0	0	0	32	160	455	100
7	371	3	0	0	0	0	21	80	338	100
8	372	6	38	0	0	0	28	180	780	150
9	373	0	0	0	0	0	10	100	910	200
10	374	0	0	0	0	0	23	140	650	140
11	375	2	4	0	0	0	12	85	325	100
12	376	5	36	0	36	0	30	228	780	300
13	377	0	15	0	0	0	28	150	390	150
14	378	0	6	0	0	0	6	90	416	200
15	379	0	0	0	0	0	5	60	325	100
16	36	0	0	0	0	0	28	160	1300	500
17	37	0	0	0	0	0	20	140	910	400
Nadleśnictwo Turek		27	155	0	36	0	343	2103	9646	3240
RAZEM REJON KONIN		73	1215	0	283	50	1875	10528	36451	7226

Zdjęcie Jarosław Kasprzyk



REGIONALNA DYREKCJA LASÓW PAŃSTWOWYCH
W POZNANIU